SAYI: 4
500 TL
(KDV DAHİL)
KAPTAN AMERİKA
ve
FALCON
TM
HAH! KAPTAN AMERİKA'YI BEN YENDİM! BEN AYTAŞI!
ÇOK HEVESLENME BAYIM! DAHA SAVAŞIMIZ BİTMEDİ!
HAYIR İNTİKAMCI! SENİ CİNAYETTEN TUTUKLUYORUM!
KAPTAN AMERİKA NEDEN

AMERİKA'NIN MİNİBÜSÜ (VAN'I)

Kaptan Amerika Chevrolet marka, ama özel olarak üretilmiş bir minibüste yolculuk yapmaktadır. Minibüsü, "İntikamcılar" ın Quinjet ve Otomobillerinin dizaynını yapan Wakan'da Dizayn Grubu çizmiştir. Minibüsün içinde KAPTAN Amerika'nın motorsikleti için ve uyumak için bir yer vardır. Minibüsteki bir bilgisayar arabirimi Kaptan Amerika'nın el çantasındaki modern bilgisayar sisteminin telefon hattından mesajlar almasını sağlamaktadır.

İlk görüntü: KAPTAN AMERİKA, NO: 318
Veri: KAPTAN Amerika'nın minibüsü
Ağırlık: 2676 kg

Motor: Chevrolet, turbo şarjlı, elektronik fuel enfeksiyonlu V-8 290 kubik cm/210 beygir gücü
Uzunluk: 4.11 m
Tekerlek bazı: 30 cm.
Direksiyon hareket çapı: 80° dönüş, 167 cm.
Performans: 0-643 km/s hızlanma: 4.2 saniyede
0-96 km/s hızlanma: 7.5 saniyede
0-160 km/s hızlanma: 11.5 saniyede
Özellikleri: Minibüs, üzerindeki ince özel tabasa sayesinde renk değiştirilebilir.

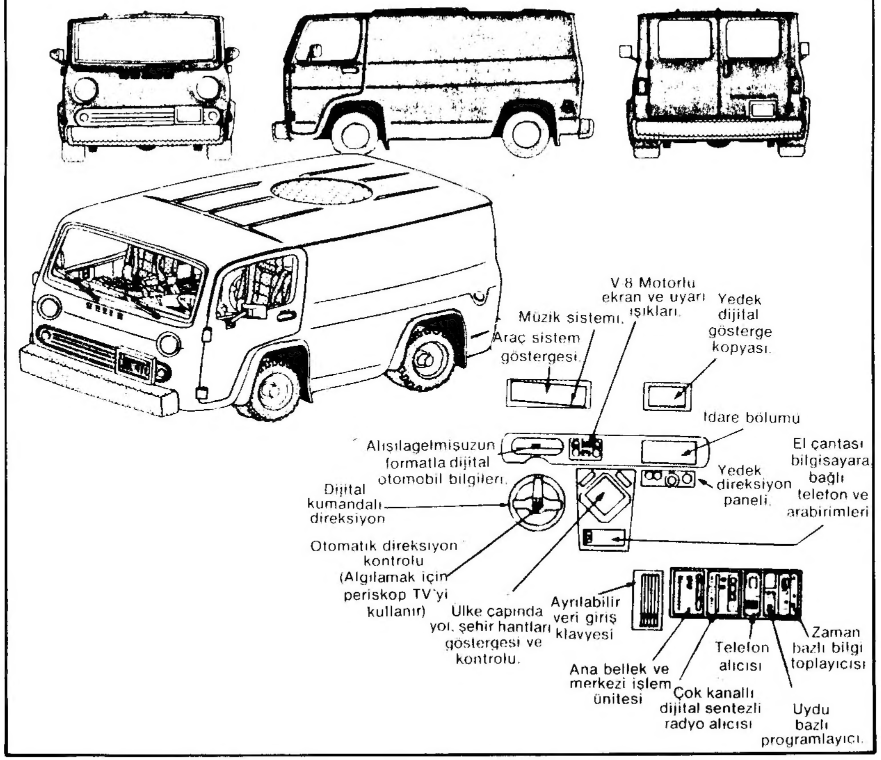

Captain America No.167 Copyright ⓒ 1973 by MARVEL COMICS GROUP, Marvel Entertainment Group, Inc.Copyright ⓒ 1988.Bu dizinin Türkiye'de ve Türkçe konuşulan ülkelerde kitap ve dergi olarak yayın hakkı Alfa Yayıncılık Ltd.Şti.'ne verilmiştir.Her hakkı saklıdır.

KAPTAN'IN ANI ATAĞINI BEKLEMEYEN SESSİZ DEV, BİR TAHIL ÇUVALI GİBİ KAPTAN'IN OMUZUNDAN UÇTU...
FOOM!
ADAMLARIN GÜÇLÜ OLABİLİR, PENÇE... AMA ONLARI YENEBİLECEK TEKNİĞİ DE ÖĞRENDİM...
TEK İHTİYACIM BİR FIRSATTI... İŞTE BÖYLE!
GEÇMİŞTE HİSSETTİĞİNİ SANDIĞIN ZIRHI ŞİMDİ HİSSEDECEKSİN, SOLGUN KÖPEK!..
* K.A. 165. SAYI...
TAHIL ÇUVALI AKILLI DEĞİLDİR. BİR TEK İSTEĞİ OLABİLİR BU AKILSIZ YARATIĞIN...
...DÖĞÜŞME VE ÖLDÜRME İSTEĞİ!
KAPTAN! BUNLAR ACI DUYMUYORLAR!
BUNU ANCAK YUMRUKLAYABİLİRİM, DURDURAMAM!
NİYE DÖĞÜŞ ANINDA KÖTÜ HABERLER VERİYORSUN, FALCON?

BAŞKA HABER VERMESİ OLANAKSIZ, KAPTAN... ADAMLARIMI, YENİLMEZ OLMALARI İÇİN, DİKKATLE SEÇTİM!..
YEĞENİMİ YAŞAMA DÖNDÜRMEMİN NEDENİ OLAN BU PLAN, AKSAMAYACAK DENLİ ÖNEMLİ!
FWOP!
KAPTAN, FALCON'UN DÜŞÜŞ SESİNE DÖNÜNCE, ÇARESİZLİĞİNİ ANLAR. ŞİMDİ DÖĞÜŞECEĞİ İKİ DÜŞMAN VARDIR VE BİRİSİ...
...HEMEN ARKASINDADIR. APTAL AMA OLDUKÇA HIZLI OLDUKLARINI ANLAMASI, BİR SANİYE SÜRER!
CRUMP!
HARİKA! DİRENMELERİ SİNİRLERİMİ BOZMAYA BAŞLAMIŞTI...
GÖTÜRÜN ONLARI! YAŞAMLARINA SON VERMEK İÇİN HARİKA BİR YOL BULDUM!

ÇELİK KABLOLAR, HA? ELBETTE BU ONLARI DURDURUR. AMA ETLERİNİ DE DOĞRAMALI, DEDE!
OH, YENİ KİŞİLİĞİN GERÇEKTEN KANA SUSAMIŞ, SU-WAN!
BU HOŞUMA GİTTİ...
ŞİMDİ BU MÜZENİN KAPTAN AMERİKA VE FALCON İÇİN SUNDUĞU ARBALETLERE* BAK, SEVGİLİ YEĞENİM!..
BİR ANDA OKLARINI DÜŞMANLARIMIZIN KALPLERİNE ATACAKLAR!..
EMİN OLMAK İÇİN DE UÇLARINA ZEHİR SÜRÜLDÜ!..
* TATAR YAYI
SENİNLE GURUR DUYUYORUM, AMCACIĞIM, YAŞA!
SAĞOL, SU-WAN... İNANIR MISIN, YILLAR ÖNCE AYRILDIĞIM ÇİN'E SENİN İÇİN DÖNDÜM!
YAŞAMIM YAPAY YOLLARLA UZATILDIYSA DA, SONSUZA DEK YAŞAYAMAM BEN!
GÜNÜN BİRİNDE YAPTIKLARIMIN MEYVELERİNİ DEVRETMEM GEREKECEK. AİLEMDEN BİRİ OLMALI BU...
SEN!
GEÇMİŞTE PEK ANLAŞAMIYORDUK SENİNLE... ÇÜNKÜ BENİM DÜŞLEMLERİMLE BİRLEŞTİRMEK İSTEMİYORDUN KENDİNİ! BU YÜZDEN SANA BU KİŞİLİĞİ...
...KAZANDIRDIM. ŞİMDİ, ESKİ MISIR'I FETHEDEN RUH SEN'İN İÇİNDE YAŞIYOR!
VE ŞİMDİ İKİMİZ, DÜNYAYI FETHEDECEĞİZ!!!

BU SIRADA SHIELD GÖREVLİSİ NICK FURY'NİN YATTIĞI HASTANEDE...
UYARMALIYIM! PENÇE... KUŞ... BÜYÜK KUŞ...
NICK! NICK, NE SÖYLEMEĞE ÇALIŞIYORSUN?
KONTES VALENTINA ALLEGRO DE FONTAINE, YANİ VAL, SEVGİLİSİNİN ŞAKAĞINI OKŞAR BİR SÜRE.
...AMA ALEV ALEV YANAN FURY, BUNU HİSSETMEZ!
KUŞ... ÇALDI!..
ATEŞİ YÜKSELİYOR YİNE... BİR DOKTOR BULMALIYIM HEMEN!..
DAYAN CANIM, ŞİMDİ DÖNERİM...
...DAYAN!
EĞER NICK'E BİR ŞEY OLURSA, KAPTAN'IN KAFASINI KOPARACAĞIM!..
SARI PENÇE'NİN İNSANLARA NELER YAPABİLECEĞİNİ BİLİYORUM, AMA İKİSİNİN KAVGALI OLDUKLARINI DA...
...BİLİYORUM. NICK'İ BU HALE SOKAN, KAPTAN'IN YUMRUKLARIYDI. VE O DİYOR Kİ...
DUR BİR DAKİKA! ŞU GEÇEN HEMŞİRE...!
HEMŞİRELER SİYAH AYAKKABI GİYMEZ!

SAHTE HEMŞİRE O!
UMARIM ÇOK GEÇ KALMADIM!
DUR!
NE..?!
ÇEK O YASTIĞI, ALÇAK!
KADIN KILIĞINA GİRMİŞ, BİR ERKEK!..
OYUNBOZAN DİŞİ! SARI PENÇE SHIELD ALBAYININ ÖLMESİNİ ARZULUYOR!
ZEHİRLİ YÜZÜĞÜM SANA DA YETER!
SHIELD EĞİTİMİNİ BİLMİYORSUN, KATİL!..

BELKİ DE... AMA ARTIK GÖREVİM BAŞARISIZLIĞA UĞRADIĞINA GÖRE, BEN DE ANLAMSIZIM!
BU GÜRÜLTÜYE DOSTLARINIZ DA GELECEKLER, AMA BENDEN BİR ŞEY...
DUR!
...ÖĞRENEMEYECEKLER! ÖLÜRKEN DE EFENDİME HİZMET EDEBİLİRİM!
HERKES EFENDİMİ SELAMLASIN...
...HE..HIK..
VAL! NE OLDU BURADA?
PENÇE NICK'İ ÖLDÜRTMEYİ DENEDİ! AMA BAŞARAMADI..!
ÖYLE Mİ? KEŞKE BU FAREYİ SAĞ YAKALAYABİLSEYDİM!
KENDİ KENDİNİ ÖLDÜRDÜ! SANIRIM AKLI YERİNDE DEĞİLDİ...
PENÇE'NİN BU UMUTSUZ ÇABASINA BAKILIRSA, NICK ONUNLA İLGİLİ ÖNEMLİ BİR ŞEY KEŞFETMİŞ OLMALI!*
*İKİ SAYI ÖNCE...
NICK'İN BİZİ UYARMAĞA ÇALIŞTIĞINI SANIYORUM...
AMA SÖYLEDİKLERİNİ ANLAYAMADIM..!
KUŞ.. SHIELD.. SALDIRI...

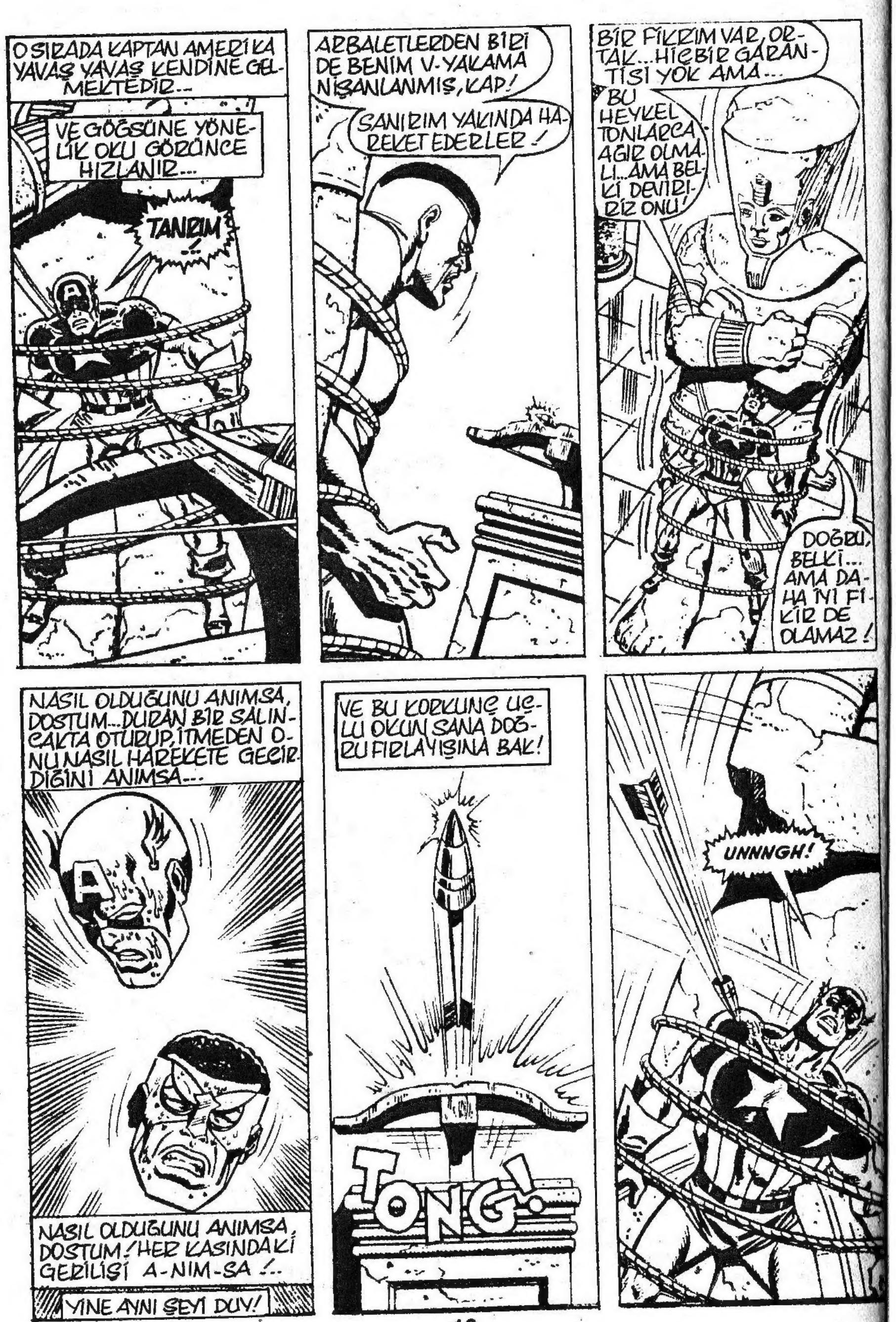

O SIRADA KAPTAN AMERİKA YAVAŞ YAVAŞ KENDİNE GELMEKTEDİR...
VE GÖĞSÜNE YÖNELİK OKU GÖRÜNCE HIZLANIR...
TANRIM!
ARBALETLERDEN BİRİ DE BENİM V-YAKAMA NİŞANLANMIŞ, KAP!
SANIRIM YAKINDA HAREKET EDERLER!
BİR FİKRİM VAR, ORTAK... HİÇBİR GARANTİSİ YOK AMA...
BU HEYKEL TONLARCA AĞIR OLMALI... AMA BELKİ DEVİRİRİZ ONU!
DOĞRU, BELKİ... AMA DAHA İYİ FİKİR DE OLAMAZ!
NASIL OLDUĞUNU ANIMSA, DOSTUM... DURAN BİR SALINCAKTA OTURUP, İTMEDEN ONU NASIL HAREKETE GEÇİRDİĞİNİ ANIMSA...
NASIL OLDUĞUNU ANIMSA, DOSTUM! HER KASINDAKİ GERİLİŞİ A-NIM-SA!..
YİNE AYNI ŞEYİ DUY!
VE BU KORKUNÇ UÇLU OKUN SANA DOĞRU FIRLAYIŞINA BAK!
TONG!
UNNNGH!

BAŞARDIK!
KROM!
ÖLÜME BU DENLİ YAKLAŞMAMIŞTIM HİÇ, ORTAK!
BU KONUDA YORUM YAPMAYACAĞIM, FALCON...
SENİN SÜPER GÜCÜN YİNE BİZİ KURTARDI...
BAKALIM PENÇE HALA BURADA MI?
AMA...
YOK... ÇOK ÖNCEDEN GİTMİŞ!
SUWAN'I DA KENDİSİNE BENZETEREK AMACINI GERÇEKLEŞTİRDİ. KALMASI İÇİN BİR NEDEN YOKTU...
BİZİM İÇİN DE YOK, ORTAK... HAYDİ GİDELİM EVE...
BUGÜNLERDE KAPTAN'IN EVİ, FALCON'UN SİVİL KİMLİĞİNDE KALDIĞI BÜRO... VE PEK TE SICAK DEĞİL DOĞRUSU...
BURADA RAHATSIZSIN, DEĞİL Mİ?
AMA BAKARSIN YAKINDA BEN DE SULTANIVERİRİM BURAYA... NE DE OLSA, ORTAĞINIM...
GİYSİLER DEĞİŞTİRİLİR...
NEYSE, BİR KARYOLA VAR YİNE DE...
SEN EŞYALARI DÜZENLERKEN, BEN DE YİYECEK BİR ŞEYLER ALAYIM...
SAM WILSON
ÇABUK DÖNERİM!

DEMEK BİR SÜPER KAHRAMANIN YAŞAMI BU, HA? BİR YANDAN DÜNYAYI KÖTÜLÜĞE KARŞI SAVUN, ÖTE YANDAN BURADA YAŞA...
STEVE ROGERS'IN FİYAKASI BU KADAR İŞTE!..
POLİS MÜDÜRÜNE TELEFON EDİP, AKTİF GÖREVE ATANMAMI İSTEYEYİM EN İYİSİ. O ZAMAN BELKİ...
STEVE?
KİM..?
SHARON!
ŞAŞIRDIN MI, CANIM?
ELBETTE, BAYAN! HALA VİRGİNİA'DA OLDUĞUNU SANIYORDUM!
YERİMİ NASIL BİLDİN?
SAM'LE KALACAĞINI TAHMİN ETTİM. AMA KONUŞMA, SADECE SARIL BANA!
BANA İKİ KEZ SÖYLEMEN GEREKMEZ..
ŞİMDİ NE VAR, SHARON?
PEGGY HALA KAYIP, STEVE... ANNEMLER ÇILDIRACAKLAR!..
BEN DE ÖYLE... YARDIM EDEBİLECEĞİNİ DÜŞÜNMÜŞTÜM!
TAK TAK!
ÖZÜR DİLERİM, SİZİ RAHATSIZ ETMEK İSTEMEZDİM. AMA İNSAN KAPIYA...
...BİR İŞARET KOYAR HİÇ OLMAZSA DEĞİL Mİ?
DİNLE, BAYAN. PEGGY'DEN SÖZETTİĞİNİ DUYDUM. BU KONUDA RAHAT OL...
DÜN GECE EVİME GELDİ* VE LEİLA ONUNLA İLGİLENİYOR.
*GEÇEN SAYI...
ÖYLEYSE GİDİP ONLARI BİR GÖRELİM, SAM... LEİLA DA SANIRIM SENİ BEKLİYORDUR. SHARON İÇİN DE İYİ OLUR...
AMA SENİN İÇİN İYİ OLMAZ, STEVE...
BOŞVER... YİYECEKLERİ BİR KENARA KOY VE ÜSTÜNÜ DEĞİŞTİR...!

BÖYLECE YİRMİ DAKİKA SONRA, PEGGY VE LAİLA ÜÇ RENKLİ KONUKLA KARŞILAŞIRLAR...
KAPTAN! SHARON!
SENİ GÖRDÜĞÜME SEVİNDİM, PEGGY!
NASIL GİDİYOR, LEİLA?
İYİDİR, ŞAMPİYON! BEN VE LEİLA, YURTTAŞLIK HAKLARINI TARTIŞIYORDUK...
SHARON, ANNEN VE BABAN SENİN İÇİN ENDİŞELENMİŞLER, PEGGY. ONLARI TERKETMEMELİYDİN...
BİR KIZ, KALBİNİ İZLER, KAPTAN!
SAVAŞTAKİ GİBİ YANINDA OLMAK İSTEDİM.
ONCA YIL DÜNYADAN HABERSİZ YAŞADIKTAN SONRA, BİR SANİYE BİLE SENDEN AYRI KALMAK İSTEMİYORUM. YETERİNCE VAKİT KAYBETTİM!
BEN AİLEMİN, ÖZELLİKLE DE KARDEŞİMİN BUNU ANLAYACAĞINI DÜŞÜNMÜŞTÜM. OYSA...
PEGGY!
KÜÇÜKHANIM, BENİMLE SAVAŞAMAZSIN. SENİN İÇİN ÇOK TEHLİKELİ!
BUGÜNKÜ CANİLERİN YANINDA, NAZİLER ÇOCUK GİBİ...
AYRICA FALCON VE BENİM İNTİKAMCILAR DIŞINDA ORTAĞA İHTİYACIMIZ DA YOK!
AMA... AMA... BENİ YANINDA İSTEDİĞİNİ SANMIŞTIM... YANİ SEN VE... BEN...
PEGGY, İNAN SADECE SENİN İYİLİĞİNİ DÜŞÜNÜYORUM. ŞİMDİ ACI ÇEKİYORSUN... AMA DAHA ÇOK ÇEKMENİ İSTEMEM!
LÜTFEN EVİNE DÖN!
BU, İYİ BİR NUTUKTU, KAHRAMAN... VE ONUN YERİNE KARDEŞİNE AŞIK OLDUĞUMU ÖĞRENDİĞİNDE NE KADAR ACI ÇEKECEKTİR...
SENİ EVE GÖTÜREYİM, PEGGY...

BU ARADA NEW JERSEY'DE GİZLİ BİR HAVA ÜSSÜNDE...
İŞTE ORADA, BAYANLAR BAYLAR..SHIELD HELİ-TAŞIYICISI UÇUŞUNU SÜRDÜRÜYOR!
SİZLER BİRLEŞİK DEVLETLER KONGRESİNDEN OLMANIZA KARŞIN, BU DENETLEME TURUNU DÜZENLEMEK 17 ADET GÜVENLİK SORUŞTURMASI GEREKTİRDİ...
...EMİNİMKİ SİZ DE BUNUN GEREKLİLİĞİNE İNANIRSINIZ!
BİR KAÇ DAKİKA SONRA, DIK JET BİR UÇUŞTAN SONRA...
BURASI SHIELD'IN ULUSLARARASI YÜCE DİVANI'NIN TAŞINABİLİR KOMUTA MERKEZİ... BU DA 24 SAATLİK ASKERİ HAVA GÜÇLERİ DEVRİYESİ...
ŞURADA NÜKLEER ENERJİ BÖLÜMÜ VAR!
BURADA DA ANA HABERLEŞME BİLGİSAYARI... ŞİMDİ ŞU TARAFA BUYURUN...
AMA KURULDAN İKİSİ, YAVAŞCA ÖTE YANA KAYIVERİRLER...
...VE GÖRÜLEMEYECEKLERİ BİR YERE GELİRLER. BİR GÜVENLİK PLANI NE DENLİ DETAYLI OLURSA...
...OLSUN, SARI PENÇE'YE ENGEL OLAMAZ!
HARİKA, AMCA! SHIELD'IN KALBİNE GİRMEYİ BAŞARDIK!
EVET, SUWAN. AMA DAHA ÇOK İŞİMİZ VAR!
ŞİMDİ BU UÇAKTAKİLERİ ETKİSİZ HALE GETİRİP...
...ESKİYİ TAKLİT EDEN ROBOTLARDAN BİRİNİ ÇALMALIYIZ...*
*GARİP ÖYKÜLER, SAYI 160-167...
İKİ CANİ, ÇABUCAK HAVALANDIRMA TESİSİNE GİDERLER...
BU NÖBETÇİLERİN NÖBETİ TEMELLİ BİTTİ!
TAŞIYICIYA ATACAĞIM SİNİR GAZINDAN ETKİLENMEMEK İÇİN, ŞU PANZEHİR HAPLARINDAN YUTMALIYIZ...
YAKINDA PLANIM İLERLEYECEK, SEVGİLİ YEĞENİM...
...ANCAK GÜCÜMÜ YAYMAK İÇİN, NASIL ORTAĞA İHTİYAÇ DUYDUYSAM...
...BU ROBOTLARI YARATANIN DA ÖLMESİNİ İSTİYORUM.
ÇÜNKÜ O DA DÜŞMANIMIZ SAYILIR...!
BU MEKANİK YARATIKLARI İNCELERSEM, YARATMA CÜRETİNİ GÖSTEREN AHMAĞI DA ÖĞRENMİŞ OLURUM.
ÇÜNKÜ BEN SARI PENÇEYİM VE KİMSE BENİ TAKLİT EDEMEZ!

BU SIRADA BAŞKA BİR YERDE...
PENÇEDEN HİÇ BİR İZ YOK, VAL...
BU YÜZDEN KAPTAN FURY'E BAKMAK İSTEDİ.
ONUNLA İLGİLENİYOR, BAYAN...
AMA BU, NICK'İN KAPTAN'LA İLGİLENDİĞİNİ GÖSTERMEZ! KENDİSİNE SALDIRANIN VARLIĞINI İSTEMEZ!
NICK, ONUN DARBELERİ YÜZÜNDEN YATIYOR! BİRAZ ÖNCE UYUYABİLDİ...ONU RAHATSIZ ETMENİZE İZİN VERMEYECEĞİM!
PEKİ, VAL...SADECE YARDIM ETMEK İSTEMİŞTİM. GİDEREK OLSA BİLE...
AMA HİÇ OLMAZSA DURUMUNU SÖYLEYİN, HA?
DOKTORLAR TEHLİKEYİ ATLATTIĞINI SÖYLÜYORLAR...
HEY, BAK! KIPIRDIYOR!
VE ANİDEN...
KUŞ! KUŞTAN SAKININ!
HELİ-TAŞIYICIYA SALDIRACAK!..
DOKTOR! ÇABUK GELİN!
NE DİYORSUN, FURY? HELİ-TAŞIYICIYA KİM SALDIRACAK?
PENÇE! SARI PENÇE!
PLAN YAPARKEN DUYDUM. ROBOTLARI ELE GEÇİRECEK!
HİÇ BİR YERE GİTMİYORSUNUZ...
BİRİSİ BU ADAMI TUTSUN!
EĞER PENÇE HELİ-TAŞIYICIYI ELE GEÇİRİRSE, DÜNYADAKİ EN PARLAK DEHALARIN YARATTIĞI TEKNOLOJİYE DE SAHİP OLACAK!
HEPİMİZİ YOK EDEBİLİR!
HAYDİ! ONDAN ÖNCE TAŞIYICIYA ULAŞMALIYIZ!!!
ASLINDA FURY'NIN BU İŞLE İLGİLENMENİZİ... İSTEYECEĞİNİ SANMAM... AMA NEYSE! HAYDİ!

AMA KAPTAN AMERİKA VE ARKADAŞLARININ BİLMEDİĞİ BİR ŞEYİ BİLİYORUZ BİZ... SARI PENÇE'NİN ORADA OLDUĞUNU...
GAZ AYNEN RADAMES'İN, BUNU İCAD EDEN APTALIN ÖNE SÜRDÜĞÜ GİBİ İŞLİYOR. BÜTÜN GÖREVLİLER UYUYOR, BAKSANA!
SON SALDIRIMDA NEDEN ORTAKLAR ARADIĞIMI ANLADIN MI, SUWAN? ONLAR BU İŞLERLE UĞRAŞIRKEN, BEN DE PLAN YAPTIM.
BAK, AMCA... GEMİ GELİYOR!
EVET. ADAMLARIM ÇOK DAKİKLER. VE ONLARA VERDİĞİM KEŞİF UÇAĞI, ASKERİ JETİ UYUTTU...
EĞER ONLAR DA BU GAZIN PANZEHİRİNİ ALDILARSA, BURADAKİ İŞİMİZ ÇABUK BİTER, YEĞENİM...
GEMİYİ İYİCE ARAYIN, KÖPEKLER! İNSANA BENZEYEN BÜTÜN ROBOTLARI İSTİYORUM!
VE ÇOK ÇABUK İSTİYOR, DALKAVUKLAR!
ARAMA UZUN SÜRMEZ. PENÇE'NİN ADAMLARI, SAVAŞ GANİMETLERİNİ MERKEZİ BİR ODADA BULURLAR...
HARİKA! FURY BİR KERESİNDE BU ALETİ SEN SANMIŞTI!
O ROBOTU BİR DEHANIN ZEKASI VE ELLERİ YARATMIŞ, AMCA!
DİKKATLİCE KEŞİF UÇAĞINA YÜKLEYİN!
KRASH!
OYUN BİTTİ, SİNEKLER!
BAP
POW

ÇARP ONLARA KAPTAN!
FOOM!
JET HIZIMA GELENE DEK, BEKLEYİVER ORTAK!
NE YAPABİLECEĞİMİ O ZAMAN GÖRÜRSÜN!
SARI PENÇE'NİN ADAMLARI İLE KAPIŞAN KAPTAN AMERİKA VE ARKADAŞLARI, HAVADAKİ HALA ETKİSİNİ SÜRDÜREN GAZI FARKEDEMEZLER...
AYA... ĞA... KAL... KALKA... KALKAMIYO...
...VE DÖĞÜŞÜN HAREKETLİLİĞİ YÜZÜNDEN...
...CİĞERLERİ DE AŞIRI ÇALIŞMAKTADIR...
...BÖYLECE SONUNDA...
YENİLDİLER!
PLANIMIN ENGELLENME ŞANSI AZDI AMA, BEN BUNUN İÇİN BİLE HAZIRLIKLIYDIM... HA HA!
KİMSE BU GEMİYE BİNİP TE AYIK KALAMAZ! KİMSE BENİ YENEMEZ! YENEMEZ!
DÜNYADA YENİ BİR DÜZEN KURULUYOR VE O BENİM!

HAYIR AMCA..
BENİM!
BANA FETHETME ARZUSUNU AŞILADIN AMA BİR ŞEYİ UNUTTUN, AMCA...
...BENİ BUNCA YIL BİR BİTKİ GİBİ YAŞATAN BİRİNE DUYDUĞUM O BÜYÜK NEFRETİ!..
BANA ASIL VERDİĞİN ŞEY, O NEFRETE GÖRE DAVRANMA ARZUSUYDU! VE UYANDIĞIM ANDAN BERİ FIRSAT KOLLUYORDUM!
GÜLE GÜLE PENÇE! DÜNYANIN EFENDİSİ OLDUĞUMDA, SENİ ANABİLİRİM!
SUWAN'IN İHANETİNİN ŞOKU, SARI PENÇE'NİN CANINI, MİDESİNDEKİ YARADAN DAHA ÇOK YAKAR!
AMA KAN DÖKEREK KAPTAN AMERİKA'YA DOĞRU SÜZÜNÜRKEN...
...KİŞİLİĞİNİN ÇOK ÇETİN BİR YANINI DAHA ORTAYA ÇIKARIR: ÖÇ ALMAK İÇİN KARARLILIĞINI...
PANZEHİR KAPSÜLLERİNİ AĞIZLARINA... SOK...
VE ACI İÇİNDE, GİTTİKÇE YAVAŞLAYARAK BUNU BAŞARIR...
..YIKILMADAN ÖNCE!
DURDURUN ONU! BENİ ÖLDÜREN O OLMAMALI! O... O!..
ONUN İÇİN YAPABİLECEĞİMİZ BİR ŞEY YOK!
AMA BİZE İKİNCİ BİR FIRSAT VERDİ!
VE BU KEZ ONU BOŞA HARCAMAYACAĞIZ!
AYAK SESLERİ TAPINAĞIN KORİDORLARINDA BİR SÜRE YANKILANIR. SONRA YİNE SESSİZLİK ÇÖKER...
...ZORLUKLA SÖYLENEN BİR ŞARKI İLE BÖLÜNEN BİR SESSİZLİK!
GEÇMİŞTE YAŞAYANLAR... YAŞLI... PİRAMİTLERİN... ARA... SINDA..

BÜTÜN BUNLARIN NE DEMEK OLDUĞUNU SORABİLİRSİNİZ. SABREDİN. BİRAZDAN BİRLİKTE ÖĞRENECEĞİZ...
İYİ! ŞUNU İÇ TARAFA KOYUN VE WOLTMANN'IN ROBOTUNU GETİRİN!
BÜYÜK AMCAMIN İNTİKAM PLANINI TAMAMLAYACAĞIM VE...
...VE BELKİ DE BU GEMİYİ TERKETMEYECEKSİN!
ALTI KAPININ TANRILARI!
WAM!
DEMİNKİ ÇÖKÜŞÜMÜZÜ, DİZİ ARASINDAKİ REKLAM OLARAK DÜŞÜNÜN!
AMA ŞİMDİ DİZİ YENİDEN SÜRÜYOR!
POW!
FZAT!
EVET EVET... DİZİYİ BEĞENMEDİĞİNİZİ BİLİYORUM...
...AMA YAPABİLECEĞİMİZ HİÇ BİR ŞEY YOK!

BUNLAR GLADYATÖRLER GİBİ DÖĞÜŞÜYOR! BENİM ADAMLARIM SİNSİLİĞE DAHA YATKIN... ONLARI DURDURAMIYORLAR!
TEK ÇARE, KAÇMAK!
AMCAMIN BÜTÜN PLANLARINI BİLİYORUM. GERÇEK BİR SHIELD KEŞİF UÇAĞINA VARABİLİRSEM, İSTEDİĞİM YERE KAÇARIM!
ZAMANLA!
AAAAAA!!
NE..?
BE.. BENİM CANIM! ÖLDÜRMEĞE ÇALIŞTIĞIN... AMA... ÖLDÜREMEDİĞİN ADAM!..
AMCA!... BEN...
SUS! ŞARKIYI... SONUNA DEK DİNLEME... Lİ... SİN!
İSTEYEN BİRİNİN... YAKARIŞINI DUY!.. GÜRÜYEN... ETTEN... RU... HU... ÇI... ÇIKAR!
AMA BU... BU BANA YAŞAM VEREN ŞARKI!
SEN
ONU GERİ...
ALIYORSUN!

EVET, CANIM!
SANA PHARAAH'IN ÖLÜMSÜZ GÜCÜNÜ VERDİM!
AMA ŞİMDİ ONA SENDEN DAHA ÇOK İHTİYACIM VAR. DAHA ÇOK HAKEDİYORUM!
BİR ZAMANLAR SEVDİĞİ BU TOZ YIĞININA BAKMAKSIZIN GERİ DÖNER VE...:
ŞİMDİ KAÇMALIYIM!
SUWAN APTALIN TEKİYDİ. DÜŞMANDAN KAÇMAK, İZLENMEK DEMEKTİR!
AMA ÜZERLERİNE KOŞMAK, KUŞKU VE KARGAŞA YARATIR!
PENÇE! AMA O... NASIL..?
ROBOT GÜVERTEDE DEĞİL... DEMEK Kİ ADAMLARIM ONU GEMİYE YÜKLEMİŞLER!
HARİKA! ŞANS YÜZÜME GÜLMEĞE BAŞLIYOR!..
DURDURUN ONU! KAÇIRMAYIN!
ÇOK GEÇ KÖPEKLER! ÇOK GEÇ!
VROOM!
KAPTAN, BAK! MONİTÖRÜN EKRANINDAKİ GÖRÜNTÜYÜ EZEREK, O BELİRİYOR!
EVET, ÖYLE SHIELD GÖREVLİSİ! ÇÜNKÜ ADİYOS DEMEK İSTİYORUM!
BİR ZAMAN BENDEN HABER ALMAYACAKSINIZ. ÇÜNKÜ VARİSİMİN ÖLÜMÜ PLANLARIMDA DEĞİŞİKLİĞE NEDEN OLACAK!
AMA YİNE DE SARI PENÇE GERİ DÖNECEK, UNUTMAYIN!
GİTTİ... HEM DE HIZLA. ELİMİZDEKİ TEK ŞEY, ADAMLARI ŞİMDİ...
BU YETERLİ DEĞİL! BİZ SADECE DÖĞÜŞÜ KAZANDIK, SAVAŞI DEĞİL!
...VE BU DELİYLE YİNE KARŞILAŞACAĞIZ!
AMA ÖNCE, İNTİKAMCI... SEN VE FALCON, ANKA İLE KARŞILAŞMAK ZORUNDASINIZ!

Stan Lee Presents: CAPTAIN AMERICA ve FALCON

ROY THOMAS & TONY ISABELLA | SAL BUSCEMA | J. TARTAG & G. ROUSSOS | L. LESSMANN, COLORIST
WRITERS | ARTIST | INKERS | C. JETTER, LETTERER

Captain America No.168 Copyright © 1973 by MARVEL COMICS GROUP, Marvel Entertainment Group, Inc.Copyright © 1988.Bu dizinin Türkiye'de ve Türkçe konuşulan ülkelerde kitap ve dergi olarak yayın hakkı Alfa Yayıncılık Ltd.Şti.'ne verilmiştir.Her hakkı saklıdır.

KILPAYI DİYE BEN BUNA DERİM!
İYİ MİSİN, DOSTUM?
ŞİMDİLİK, EVET! AMA BU BÜYÜK PATLAMA BİRAZ YAKINIMDA OLSAYDI...
NEYDİ O, GERÇEKTEN? BİR IŞIN MI?
SANIRIM...AMA İKİMİZ DE ŞANSLIYIZ Kİ...
ŞANS MI? SENİ APTAL PALYAÇO!
KAPTAN, BAK. YUKARIDA!
GÖRÜYORUM, SAM!
GÖRÜYOR MUSUN? GERÇEKTEN Mİ? O ZAMAN HAİN GÖZLERİN **PHOENIX**'İ TANIMIŞTIR, HA?
İNTİKAMIMDAN KAÇAMAYACAKSIN!
İNTİKAM MI?
BU GARİP KILIKLI ADAM, ESKİ BİR ARKADAŞIN MI KAPTAN?
ÖLÜMSÜZ, DOSTUM. BEN DE SENİN ARKADAŞIN SANMIŞTIM...
BÖYLE BİR DURUMDA, BU ESPRİ...GÜZEL, AMA YARARSIZ!
ÇÜNKÜ BEN SİZİN GİBİ GEVEZE DEĞİLİM!..
HİDDETİMİ ANLARSINIZ...
ŞİMDİ!
BEN OYALARKEN, SEN HAREKETE GEÇ, FALCON! ÇABUK!
TZZAP!
ANCAK LASER BENZERİ IŞINLAR DAMDA DELİK AÇARKEN...

...SAM WILSON'UN HEP UYANIK ZEKASI, AYAKLARINI HAREKETE GEÇİRİR!
BEN NİYE KOŞMAK ZAHMETİNE GİRİYORUM, BİLMEM...MANYAĞIN NEYİN PEŞİNDE OLDUĞUNU...
BİR YARASA GİBİ, KIZIL KANAT!
FRAZZK!
...ANLAMAK O DENLİ ZOR DEĞİL Kİ! KAPTAN'IN PEŞİNDE OLDUĞU, APAÇIK ORTADA!
BU KEDİ KİM VE KAPTAN'DAN NE İSTİYOR, ANLAMADIM?!
...AMA YAKINDA **ÖĞRENECEĞİM!**
MMPH
KROP!
DEMEK ARKADAN SÜRÜNDÜN HA, KARA İT?!
TAM SENİN CİNSİNDEN BEKLEYECEĞİM TAKTİKLER!..
ÖYLE Mİ, SİLAHLI BUDALA?
AMA BEN SENDEN AŞAĞI KALMAM, ATEŞ YÜZLÜ!
EŞİT BİR DÖĞÜŞ İSTİYORSAN...
ADİL DÖĞÜŞ? SENİN GİBİ BİRİYLE?
NEDEN AŞAĞI KALAYIM?
BU SANA YETER...**AL!**
AARRR!
PLAM!

SANA GELİNCE, PALYAÇO KILIKLI DÜŞMANIM.. SENİ ŞU AN ÖLDÜRMEYECEĞİM!
SANA, ARKADAŞINI ÖLDÜREREK, DAHA FAZLA ACI ÇEKTİRMEK EN GÜZEL YOL!
SAM SERSEMLEDİ! ONLARA ZAMANINDA YETİŞEMEM!
SEYRET BAKALIM...
SEYRET VE ÜZÜL BİRAZ!
HA? SILAHIMIN ŞARJI BİTMİŞ! LANET!
FZZZ
NEYSE... BİRAZ BEKLEYECEKSİN KÜLAHIMIN KAPTAN'I!
GELECEK KARŞILAŞMAMIZA DEK! BELKİ YARIN...
BEKLEYECEĞİM, BAYIM!
ÇEVİK OLDUĞUNU İTİRAF ETMELİYİM!
NEYSE, BEN DE SÜPER KAHRAMAN TARZIMDA, DAMLARDA SEKİYORUM UZUN ZAMANDIR!
ÖZELLİKLE EKSTRA MODİKUM SÜPER GÜCÜMÜ TEKRAR KAZANDIĞIMDAN BERİ!
BANA GERÇEKTEN ÇOK YARARI OLDU!
O TUHAF PHOENIX'E KARŞI ÖZELLİKLE!
İYİ MİSİN, SAM?
BU... BU SORUYU SORMAKTAN ARTIK BIKMIŞSINDIR!
BİR ŞEY KESİN...
...MASKELİLER İÇİNDE EN BAŞARISIZ OLAN BENİM MUTLAKA!
BURADA BİR REHİNEDEN FARKSIZDIM! SENİNLE DOLAŞMAMALIYDIM...
O ÇILGIN BENİ DE AVLAYABİLİRDİ... SADECE İSTEMEDİ, HEPSİ BU.
KARAMSAR OLMAYI BIRAK, TAMAM MI?
TAMAM TAMAM. YİNE SEN KAZANDIN!
DAHA DEĞİL. ZAMANINDA BİR SÜRÜ DÜŞMANIM VARDI. BU 24 SAATİ, LİSTEYİ İNCELEMEKLE GEÇİRECEĞİM!
ONUN KİM OLDUĞUNU ANIMSADIN MI?

LİSTEDE KİMLER VAR?
BELKİ DE PHOENIX, BENİ YANLIŞ BİR YÖNDE DÜŞÜNDÜRMEK İÇİN UYDURULMUŞ BİR AD...
ELİMDEKİ TEK İPUCU, ALAYLI SÖZLERİ...
İŞİN ZOR BİR YANI DA, KAPTAN'IN ESKİ DÜŞMANLARININ AKRABALARININ ÇOK OLMASI...
"KIZIL KELLE GİBİ DELİ KATİLLER, 30 YIL ÖNCE BANA VE İNSANLIĞA AZ ÇEKTİRMEDİLER...."
"BİR KAÇ AY ÖNCE SON KARŞILAŞMAMIZDA, ONDAN KURTULDUĞUMU SANDIM*."
"AMA... EMİN OLABİLİR MİYİM?"
KAPTAN AMERİKA SAYI: 148
"KESİN OLAN, BARON ZEMON'UN ÖLÜMÜYDÜ... O DA BÜYÜK SAVAŞIN ARTIĞIYDI..."
"AMA BİR TAŞ KAYMASI İŞİNİ BİTİRMİŞTİ, YILLAR ÖNCE..."
"ONU GÖMEN DE BENDİM!*"
* AVENGERS SAYI: 15
"VİPER, FAUSTUS, SOLARR GİBİ YENİLER DE OLABİLİR, BU KÖTÜLER LİSTESİNDE TABİİ..."
"HMM... ACABA SOLARR MIDIR?"
"ONUN ÖLÜM IŞINI!"
* KA NO: 160
PEK OLANAKLI DEĞİL ASLINDA. NEDEN SİLAH YERİNE...
...GÜNEŞTEN ALDIĞI GÜÇLERİ KULLANMADI ÖYLEYSE?
NEYSE... BU YÜRÜYÜŞ BENİ RAHATLATTI...
PHOENIX'İN GİZLİ KİŞİLİĞİNİ BULMANIN TEK YOLU VAR...

...O DA YENİ BİR KAPAN HAZIRLAMAK OLMALI...
...SÜPER KAHRAMANI YEM OLARAK KULLANARAK!...
SAATLERDİR DIŞARIDAYIM, HİÇ BİR İŞARET...
DUR KAPTAN! NORMAL İNSANLARA GÖRÜNMEYECEK YÜKSEKLİKTESİN!
BEN VE KIZIL KANAT, BİR SAKINCASI YOKSA, SANA KATILMAĞA GELDİK!
KEŞKE AŞAĞI İNME ZAHMETİNE KATLANMASAYDIN...
SAKINCASI VAR ÇÜNKÜ...
NE?
SANA NE OLDU, DOSTUM?
DÜŞÜNDÜM Kİ...
BAK..SENİ İNCİTMEK İSTEMİYORDUM AMA...AMA...
SEN İSTEDİĞİN İÇİN, AÇIKÇA SÖYLEYEYİM...
DÜN AKŞAM SÖYLEDİKLERİNİN HEPSİNİ DÜŞÜNDÜM... VE... VE HAKLI OLDUĞUNU ANLADIM...
BANA O ZAMAN YARDIM EDEBİLİRDİN. AMA FIRSATI DEĞERLENDİREMEDİN!
NEYSE...GİT VE KUŞUNLA BAŞKA YERDE OYNA, HAYDİ!
KIZIN DEDİĞİ GİBİ, YALNIZ BIRAK BENİ!
TAMAM ARKADAŞ İSTEDİĞİN GİBİ OLSUN...
...YALNIZLIK İSTİYORSAN...
...YALNIZ KALIRSIN!

SAM'A BU NUMARAYI YAPMAKTAN NEFRET EDİYORUM!
...ÖZELLİKLE ARKADAŞLIĞIMIZI SAĞLAMLAŞTIRAN ONCA SORUNU DÜŞÜNDÜKÇE...
AMA PHOENIX OLACAK ADAM BENİ FENA HALDE İSTİYOR!
VE FALCON'U, KAPTAN'IN PEŞİNDEKİ BİRİ İÇİN TEHLİKEYE ATAMAM!
BUCK BARNES'IN YAPTIĞI GİBİ...
TEKRAR CANLANDIRILDIĞIMDAN BERİ, ORTAKLARIMLA OLAN SORUNUM BU!
RICK JONES... FALCON... NICK FURY... HATTA SHARON VE İNTİKAMCILAR...
...BİLİNÇALTIMDA HEP BUCKY VAR...
BUCKY ÇOCUKTU VE TEK YAKINI BENDİM!
AMA DİĞERLERİ? HEPSİ CESUR, YETENEKLİ, İNANMIŞ İNSANLAR...ONLARIN BABA İMAJINA İHTİYAÇLARI YOK!
KAPTAN, BAZI İYİ İNSANLARI KÖTÜLEŞTİRİYORSUN!
HER NEYSE... ARTIK İŞE DÖNMELİYİM. ÇÜNKÜ O PHOENIX HALÂ BENİ İZLİYORDUR!
BENİ BURALARDA BULMALI!
KAPTAN AMERİKA TIMES ALANINDA! VE ANNEM NEW YORK'UN TATİL İÇİN İYİ YER OLMADIĞINI SÖYLÜYORDU... HARİKA!
PEKİ ONUN TEHLİKELİ OLDUĞUNU SÖYLEYEN HABERLERE NE DEMELİ?
ŞAKA MI YAPIYORSUNUZ, BAYIM? KİTABIMDA...

...EN BÜYÜK KAPTAN! KİMSE O HABERLERİ CİDDİYE ALMIYOR!...
TUHAF! KALABALIK BENİ ESKİSİ KADAR ETKİLEMİYOR NEDENSE... BELKİ DE...
...O RADYODAKİ REKLAMLAR DANDIR. BELKİ DE KORUMAYA ÇALIŞTIĞIM İNSANLARLA İLETİŞİM KURAMADIĞIMDAN...
BOŞVER, KAPTAN! PHOENIX'TEN HİÇ BİR İZ YOK...
...YOLA DEVAM EDELİM ÖYLEYSE!
ANCAK KAPTAN HER YERİ ARADIĞI HALDE...
...HER ÇENGELİ HER VİNCİ...
...HİÇ BİR ŞEY BULAMAZ!
HİÇ!...
ŞU ADAM! BU HALE GELDİĞİNE GÖRE, ONA RASTLAMIŞ OLMALI!
EMİNİM PHOENIX'E RASTLAMIŞTIR!
PEŞİMDE! KAÇMALIYIM! İMDAAT!
SAKİN OL, DOSTUM! RAHATLA BİRAZ... BEN İNTİKAMCIYIM...
KAPTAN AMERİKA! TANRI'YA ŞÜKÜR!
SANA NE OLDU?
IŞIN SİLAHI OLAN KOSTÜMLÜ BİR MANYAK, BENİ ÖLDÜRMEK İSTEDİ!

BENİM, SİZİN ÜNİFORMASIZ HALİNİZ OLDUĞUMU VE HİDDETİNDEN KAÇAMAYACAĞIMI SÖYLEDİ!
O ARADIĞIM ADAM OLMALI! TAMAM DOSTUM, BANA O MANYAĞIN YERİNİ GÖSTEREBİLİR MİSİN?
ŞU İLERİDEKİ GEÇİTTE!
EVET, PHOENIX!
VE DEDİĞİN KADAR TEHLİKELİYSE...
BU, O!
...RİSKE GİRMEYECEĞİM!
SMASH!
BU GERÇEK PHOENIX DEĞİL!
BU BİR ROBOT!
ÖYLEYSE?
SSSSSS
AGG... BİR CİNS...
...GAZ!
WHOOSH!

CİĞERLERİMİ DOLDURUYOR! YAKIYOR!.. ALAMIYORUM...
HAVA ALAMIYORUM!
HA-HA! KAPTAN AMERİKA BİR KEZ DAHA ONUN GÜCÜ KARŞISINDA ÇARESİZ...
...PHOENİX'İN!!
AMA BU KEZ BENDEN KAÇAMAYACAKSIN, YILDIZLI DOMUZ! BU PİS GEÇİT...
...SON SAVAŞ ALANIN OLACAK!
BUNLARI OKSİJEN ALAMAYAN APTAL BEYNİNE SOK, KAPTAN AMERİKA!
AMA NEDEN?
NEDEN, HA? ANCAK SEN DE BENİM ÇEKTİKLERİMİ ÇEKTİKTEN SONRA YANITINI ALACAKSIN, YAŞAYAN FOSİL!
VE YANIT, ÖLÜM IŞINIMIN SESİYLE GELECEK!
KİMSİN?
HER YER KARARIR

GAZIN ETKİSİNDEN, UMDUĞUMDAN ÇABUK KURTULDUN, KAPTAN AMERİKA! AMA KURTULACAK KADAR DEĞİL!
TABİİ ZİNCİRLER SENİN İÇİN BİLE ÇOK SAĞLAMDIR...
BU NE DEMEK OLUYOR, PHOENIX? BENDEN NEDEN BU DENLİ NEFRET EDİYORSUN?
YOKSA YENİ BİR SAHTE KURTARICI MISIN?
KİMLİĞİMİ ANLAYACAĞINI SANMIŞTIM ASLINDA, KAPTAN...
--ADIM KÜLLERİNDEN YENİDEN DOĞAN O GİZEMLİ KUŞTAN GELİYOR...
SENİ TUZAĞIMA ÇEKEN ÖLÜM IŞINI...
...ALTINDA FOKURDAYAN SIVI...
--YOKSA O SIVIYI TANIMADIN MI?
YAPIŞTIRICI X!

YAPIŞTIRICI X MI? OLAMAZ!
ONU KEŞFEDEN CANİ, YILLAR ÖNCE ÖLDÜ!
HALA YAŞIYOR OLMASI, OLANAKSIZ! VE SEN DE ONDAN ÇOK GENÇSİN!
TABİİ GENCİM SERSEM! O CANİ DEDİĞİN ADAM...
...BENİM BABAMDI!
BARON ZEMO!
MAHVETTİĞİN ADAM!
"ÖLDÜRDÜĞÜN ADAMLA İLGİLİ ASLINDA NE BİLİYORSUN Kİ, KAPTAN? SEN, NAZİLER YARARINA ÇALIŞTIĞI İÇİN ONDAN NEFRET ETTİN. AMA ANNEM VE..."
"...BEN ONU SEVİYORDUK"
"ÇOK BAŞARILI BİR ADAMDI. YORULMADAN III. REICH İÇİN ÇALIŞIRDI. VE SİZ AMERİKALILAR, ONU BUNUN İÇİN SUÇLADINIZ..."
"ONUN ÜSTÜN ZEKASINI REDDETTİNİZ, ÇÜNKÜ BİLİMSEL YETENEĞİNİZ ONUNKİNDEN ÇOK GERİYDİ!"
"VE LASER SİLAHINI SİZİNKİLER PRENSİPLERİNİ DAHİ ANLAR DURUMA GELMEDEN YILLAR ÖNCE KEŞFETTİĞİNDE*..."
"...GAZETELERİNİZ BUNA ÖLÜM IŞINI DEDİ VE MUCİDİNE KARŞI AMANSIZ BİR ANTİ PROPAGANDA BAŞLATTI..."
* DOKTOR ZEMO'NUN ÖLÜM IŞINI... NO: 8

"KAMPANYA İŞE YARADI! BABAM ALMANYA'DA EN ÇOK NEFRET EDİLEN ADAM HALİNE GELDİ. VE KORUNMAK İÇİN MASKE TAKMAĞA BAŞLADI..."
"ONA SALDIRDIĞIN GÜN DE MASKE YÜZÜNDEYDİ..."
"YAPIŞTIRICI X'İ YENİ BULMUŞTU! O ZAMANA DEK BULUNAN EN GÜÇLÜ YAPIŞTIRICI... TUTTUĞU ŞEYİ ASLA BIRAKMAYAN..."
"SEN BU BULUŞU NAZİLERDEN ÇALMAĞA GELMİŞTİN..."
"KALKANIN, YAPIŞTIRICI TANKINA ÇARPTI. TANKTAKİ SIVI, HER YERE FIŞKIRDI..."
"BULUŞU YOKEDERKEN, YARATICISINI DA YOK ETTİN..."
"ÇÜNKÜ TAKMAK ZORUNDA KALDIĞI O ALLAHIN CEZASI MASKE, YÜZÜNE YAPIŞIP KALDI..."
"VE BU BABAMI ÇILDIRTTI!"
"DELİLİK ONU DEĞİŞTİRDİ. HİDDET... ÖFKE... KIZGINLIK... VE HIRSINI AİLESİNDEN ÇIKARDIĞI DA OLDU..."
"BİZE DUYDUĞU SEVGİ, YERİNİ NEFRETE BIRAKMIŞTI!"
"ANNEMİ TERKETTİ VE KAYBOLDU. O SIRADA MÜTTEFİKLER BERLİN'E YAKLAŞIYORLARDI..."
HILDA ZEMO
1916-1943
"ÇOK GEÇMEDEN, ANNEM ÖLDÜ. BABAM OLMADAN YAŞAMAK İSTEMEDİ, ZAVALLI..."

"BEN YAŞADIM...BABAMDAN ALDIĞIM BİLİMSEL YETENEKLERİM SAYESİNDE...VE ÖFKE DOLU..."
"İNTİKAMIMI ALAMAYACAĞIMI DÜŞÜNDÜĞÜM BİR ADAMA KARŞI ATEŞTEN ÖFKE!.."
"DERKEN BİR GÜN..."
PICTORIAL REVIEW
KAPTAN AMERİKA GERİ DÖNDÜ!
İNTİKAMCILARIN ÜNLÜ KAHRAMANININ İLK RESİMLERİ
"GAZETELER BABAMI BULDUĞUNU VE ÖLDÜRDÜĞÜNÜ YAZINCA, YOLUM BELİRGİNLEŞTİ."
"İLK İŞİM, ZEMO ŞATOSUNA GERİ DÖNMEKTİ. SAVAŞTAN BERİ ELİMDEYDİ O..."
"ORADA, BABAMIN DAHİCE BULUŞLARI ARASINDA, KİTAP VE NOTLARINI İNCELEDİM..."
"EN BÜYÜK İKİ BULUŞUNU YAŞATMAK İSTİYORDUM..."
"...YAPIŞTIRICI X."
"...VE ÖLÜM IŞININI..."
"...VE ONLARI, SENİ YOK ETMEK İÇİN KULLANMAK!.."

VE ŞU ANDA DA BAŞARDIĞIMI FARKETMİŞSİNDİR, KUŞKUSUZ!
BU SAÇMALIĞI BIRAK, OĞLUM... 25 YIL ÖNCE BİTMİŞ BİR SAVAŞI YENİLEMEYİ DÜŞÜNMEZSİN, DEĞİL Mİ?
SEN BABANI, BEN DE YARDIMCIMI KAYBETTİM...BU KURBANLAR SAVAŞ TANRILARINA YETMEZ Mİ?
BU PARLAK SÖYLEV SENİ KURTARIR MI SANIYORSUN? BABAMI ÖLDÜRDÜN.
...ONUN İÇİN SEN DE ÖLECEKSİN!..
KAYNAYAN BİR YAPIŞTIRICI X TEKNESİNDE!
BUNU TEKRARLA İSTERSEN SALAK!
KRASH!
FALCON!
İYİ BİLDİN, ÇOCUK!
FRASSK!
PHOENIX SENİ DE YOK EDECEK, KARA!
ABARTIYORSUN, PHOENIX!

FALCON?
SENİ HARLEM'DE BIRAKMIŞTIM. NASIL BULDUN YERİMİ?
HAYDİ, KAPTAN! O "YALNIZ KALMAK İSTİYORUM" OYUNUNA KANACAĞIMI BEKLEMİYORDUN HER HALDE...
O ÜNLÜ KALKANINA, KÜÇÜK BİR VERİCİ YERLEŞTİRDİM!
NEYSE, SÖYLEŞİMİZİ BİRAZ SONRA SÜRDÜRELİM, HA?
ÇÜNKÜ ŞİMDİ İŞİM VAR BİRAZ...
ÖLECEKSİN, PİS SİYAH!
FZASK!
DAHA DEĞİL, HANZO!
IŞINIMDAN UZUN SÜRE KAÇAMAZSIN! SEN DE KAPTAN'INA KATILACAKSIN!
ÖLEREK!
NE? O LANET KUŞ!
ARRGGH!
KIZILKANAT BEKLEDİĞİM AÇILIŞI YAPMA FIRSATI VERDİ!
FRANKEŞTAYN'IN OĞLUNDAN KURTULMAMIZ İÇİN...

WHUMP!
BENCE SEN TAM DOKTORLUKSUN ARSLANIM!
KAPTAN'LA BERABERLİĞİMİZİN İYİ OLDUĞU KANITLANMALIYDI...
...SAYENDE OLDU!
WHAPP!
FALCON! FAZLA ÜZERİNE GİTME, KÖTÜ BİRİ DEĞİL O. SADECE SAVAŞIN ETKİSİNDE!
İŞE YARAMIYOR! SAM BENİ DUYAMAZ! AMA ONA ZARAR VERMEMELİ!
SAVAŞ BİR YIĞIN CAN ALDI. DEVAM ETMESİNE İZİN VEREMEM!
BÜTÜN GÜCÜMÜ KULLANMALIYIM!
ÇEKMEYE... DEVAM ETMELİYİM...!
SNAP!
SNAP!
YUKARI ÇIKIP, BALKONA ULAŞMALIYIM... TEK ŞANSIM BU...!

OOF! SANA NE OLDU, KAPTAN? BU ÇILGINI KURTARMAK MI İSTİYORSUN?
BAK, ONU CEZALANDIRMAK, 25 YILLIK BİR NEFRETİ ÇÖZMEZ! KONUŞMALIYIZ!
BU DELİLER TARTIŞIRKEN, BANA, İŞLERİNİ KESİN OLARAK BİTİRME FIRSATINI VERDİLER!
KAPTAN AMERİKA'NIN KALKANIYLA!
BANA SIRTINI DÖNMEN, AFFEDİLMEZ APTALLIKTI, KAPTAN!
NE?
SAÇMALAMA! O KALKANIN NASIL KULLANILACAĞINI BİLMEZSİN SEN!...
İNANMIYOR, KAPTAN!
BANA YARDIM ET, BABA...
...KATİLİNDEN İNTİKAMINI ALIRKEN!
ISKA... AMA AZ DAHA...!
ŞİMDİ YİNE ONA GERİ DÖNÜYOR!
SWAPP!
UHHH!

AIEEEEE!
AMAN TANRIM! ONU KURTARMALIYIM!
ÇOK GEÇ KAPTAN...!
"ÇOK GEÇ"
LANET OLSUN, SAVAŞ BİR KURBAN DAHA ALDI... VE ONU KURTARAMADIM!
BU SENİN SUÇUN DEĞİLDİ, STEVE!
ÖYLE Mİ DERSİN, SAM? İNTİKAMCILAR BENİ BUZDAN TEKRAR CANLANDIRDIKLARINDA, SADECE ESKİ BİR KURŞUN ASKERİ DEĞİL...
NE DEMEK İSTİYORSUN, STEVE?
...BİR NESLİN 25 YIL ÖNCE DONMASI GEREKEN NEFRETİNİ DE CANLANDIRDILAR, SAM!
YİNE SUÇLU OLMADIĞIMI SÖYLEYE BİLİRMİSİN?
BELKİ SÖYLERSEN, İNANA BİLİRİM...
GELECEK SAYI
KAPTAN AMERİKA KAÇAK!

Captain America No.169 Copyright © 1973 by MARVEL COMICS GROUP, Marvel Entertainment Group Inc.Copyright © 1988.Bu dizinin Türkiye'de ve Türkçe konuşulan ülkelerde kitap ve dergi olarak yayın hakkı Alfa Yayıncılık Ltd.Şti.'ne verilmiştir.Her hakkı saklıdır.

ANCAK, FALCON'UN YÜZÜNÜ GÖREMİYORUZ!
TANRIM, İYİLEŞİYOR! NASIL AYAĞA KALKAR?!
POW!
SKAA!
BAY MORGAN BİZE KOLAY İŞLER İÇİN PARA VERMİYOR!
BU HERİFİN ÖLMESİNİ İSTEMESİNİN DE FARKLI OLACAĞINI HİÇ DÜŞÜNMEDİM!..
VURMAYA DEVAM!..
FALCON, MORGAN'IN ÇETESİNE KATILMAYACAKSA...
...ONUNLA DÖĞÜŞME FIRSATI DA OLMAYACAK!
PUNT!
ŞİMDİ YÜZÜNÜ GÖRÜYORUZ..
HAYDİ GEL, PİSLİK! HEPİNİZ GELİN!
GELİN DE, DOĞDUĞUNUZA PİŞMAN EDEYİM!
HAYDİ, ÖLDÜRÜN BENİ!

BU SIRADA CADDENİN BİRAZ AŞAĞISINDA STEVE ROGERS ADINDA BİR ADAM BİR ŞEYLER ATIŞTIRMAK İÇİN FRED'İN LOKANTASINA GİTMEK İÇİN ÇIKAR.
WELFARE OFFICE
S. WILSON
VE DÖĞÜŞÜN GÜRÜLTÜSÜ, BU SESLERDEN BIKMIŞ KULAKLARINA GELİR!
BU FALCON!
BEŞ KİŞİYE KARŞI DÖĞÜŞÜYOR!
NEW YORK'TA, BU SAATTE KİM OLS. STEVE ROGERS'IN YAPTIĞINI YAPARDI. AKLINI KULLANIP, İÇERİ KAÇMAK...
...AMA STEVE ROGERS, HERHANGİ BİRİ DEĞİL TABİİ... VE KORKUDAN KAÇMIYOR!
STEVE ROGERS, KAPTAN AMERİKA'DIR!
ÇATIYA ÇIKMAK, SAM'IN EVİNDE KALDIĞIM KUŞKUSUNU DA ORTADAN KALDIRIR!
ŞİMDİ BAKALIM BU SALAKLAR İKİMİZİ BİRDEN KARŞILARINDA GÖRÜNCE, NE YAPACAKLAR?
SKUNCH!
ARABANIZ İÇİN ÜZGÜNÜM, BAYLAR... AMA ZATEN KAZA GEÇİRMİŞ GİBİ GÖRÜNÜYOR!
DİKKAT EDİN! BİRİ DAHA GELDİ!

BİRİ GİT-Tİ!
ÜÇÜ DAHA GİTTİ!
KAÇIN! PARA İÇİN CANIMI TEHLİKEYE ATAMAM! KAÇIN!
BEN DE KAÇIYORUM! BU ADAMLA DÖĞÜŞMEK, İNTİHAR ETMEK!
MORGAN'A GİDELİM! OLACAKLARA O KARAR VERSİN ARTIK!
FARELER GİBİ KAÇIYORLAR! AMA FAZLA UZAKLAŞAMAZLAR! SEN...
HAYIR, KAPTAN.. HAYIR!
ŞU ANDA ÖNEML... ĞİLLER!
ÖNEMLİ DEĞİLLER Mİ? ÖLDÜRECEKLERDİ SENİ!
EVET AMA KİMİN İÇİN ÇALIŞTIKLARINI BİLİYORUM. HER AN BULABİLİRİM...
ÖNEMLİ OLAN, SEN ORTAYA ÇIKAR ÇIKMAZ KAÇMALARI, KAPTAN...
EVET AMA, İKİ KİŞİ OLDUĞUMUZ İÇİN KAÇTILAR!
SAÇMA! ÜZGÜNÜM AMA, SAÇMA!
İKİMİZ DE ONLARIN YALNIZ SENDEN KORKUP KAÇTIKLARINI BİLİYORUZ!
ARTIK KÖREBE OYNAYAMAYIZ, KAPTAN!
EĞER SENİN ORTAĞIN OLACAKSAM, KOSTÜMLÜ BİR ATLETTEN DAHA ÇOK ŞEY OLMAM GEREK...
YOKSA KIZIL KANAT'IN BENİM HAYVANIM OLDUĞU GİBİ...

SAM... EĞER GERÇEKTEN KENDİNİ KÖTÜ HİSSEDİYORSAN, YARDIM ETMEK İÇİN HER ŞEYİ YAPARIM. AMA BENCE HARİKASIN!
AYRICA EK GÜCÜ NEREDEN BULACAKSIN? DÜKKANDA SATILAN BİR ŞEY DEĞİL Kİ, ALASIN...
ASLINDA İNTİKAMCILARIN BİR ŞEYLER BULABİLECEĞİNİ DÜŞÜNÜYORDUM!
HIMM, BELKİ HANK PYM SENİN İÇİN BİR SERUM İCADEDEBİLİR. YADA TONY STARK.. OLABİLİR.
HAYIR. ONLAR OLMAZ.
BENCE EN UYGUN OLANI, KARA PANTER. GİZLİ ÜLKESİNDE YARATTIĞI BİLİMSEL HARİKALARI HAKKINDA ANLATTIKLARINA BAKILIRSA, O DA DİĞERLERİ GİBİ BAŞARILI...
...VE ZENCİ. BU DA BENİM İŞİMİ KOLAYLAŞTIRMIŞ OLUR.
TAMAM, FALCON. ŞİMDİ İNTİKAMCILARIN MERKEZİNE GİDİP, T'CHALLA İLE GÖRÜŞÜRÜM.
BİR KAÇ SAAT SONRA GÖRÜŞÜRÜZ...
SAĞOL KAPTAN.. SAĞOL!
OLMALIYDI, SANIRIM. GÜÇLERE KATILDIĞIMIZ GÜNDEN BERİ... BENİM SÜPER GÜCÜM OLMADAN BİLE... SAM, KENDİNİ BENİM GÖLGEMDE HİSSETTİ!
ÖRÜMCEK ADAMI YAKALAMAĞA ÇALIŞTIĞI ZAMAN*... KENDİ AYAKLARI ÜZERİNDE DURACAĞINI KANITLAMAK İÇİN BENİ TERKETTİĞİ ZAMANLAR...
KENDİNİ İYİ HALE GETİRMEK HAKKI ELBETTE...
...SADECE İSTEDİĞİNİN BU OLABİLECEĞİNDEN EMİN OLABİLSEYDİM...
* K.A VE FALC. NO: 137-138
HİÇ BİR ŞEY, MOTORSİKLET KULLANMAK KADAR İNSANIN DÜŞÜNMESİNE YARDIM ETMEZ! BU YÜZDEN KAPTAN, HİÇ UYUMAYAN KENTİN KALBİNE GİDERKEN, VİTRİNLERE HİÇ BAKMIYORDU...
...TAA Kİ ANİDEN...
HEY! EKRANDAKİ BENİM!
--VE KENARA ÇEKİLİP İZLER.

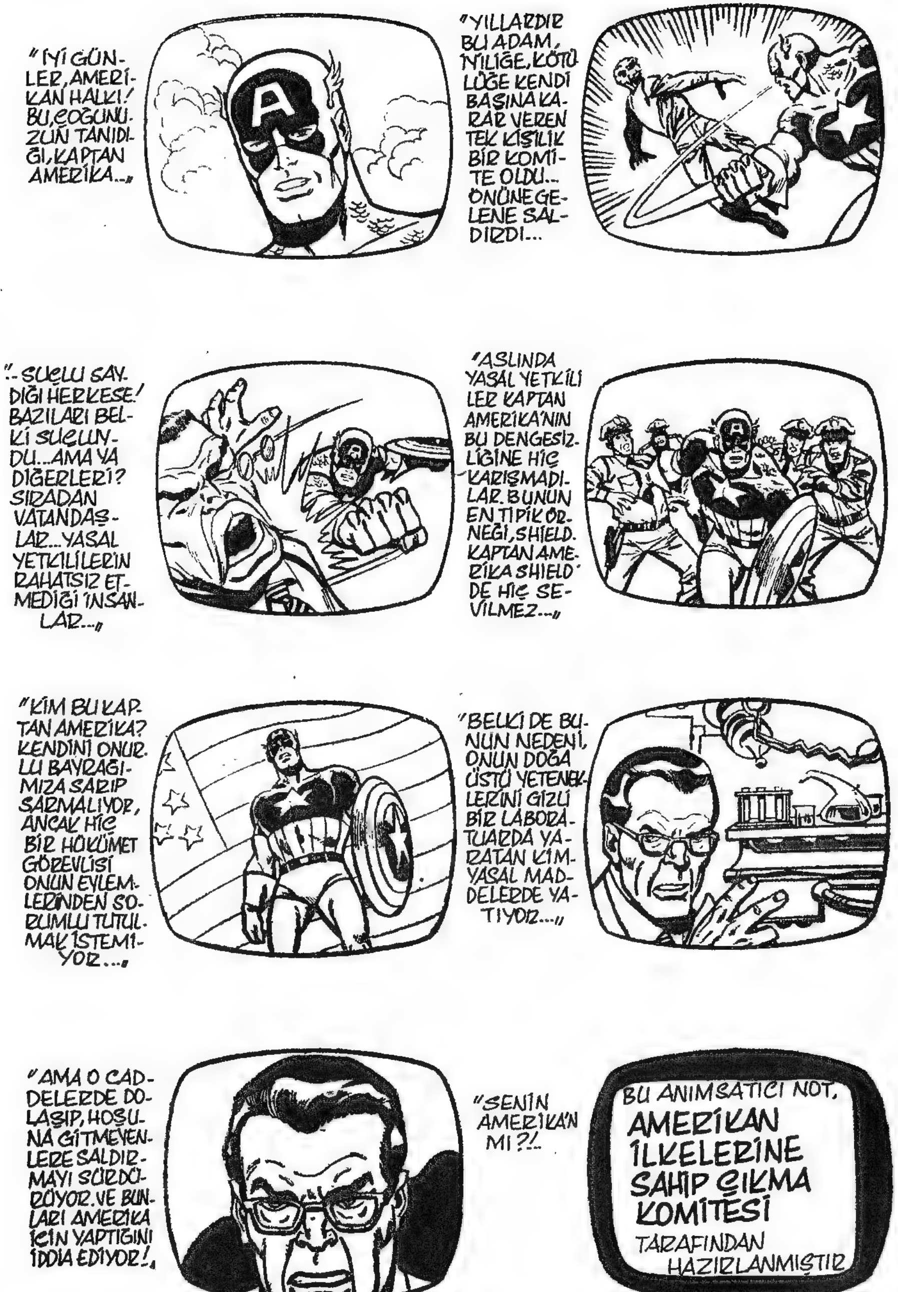
"İYİ GÜNLER, AMERİKAN HALKI! BU, ÇOĞUNUZUN TANIDIĞI, KAPTAN AMERİKA..."
"YILLARDIR BU ADAM, İYİLİĞE, KÖTÜLÜĞE KENDİ BAŞINA KARAR VEREN TEK KİŞİLİK BİR KOMİTE OLDU... ÖNÜNE GELENE SALDIRDI...
"...SUÇLU SAYDIĞI HERKESE! BAZILARI BELKİ SUÇLUYDU... AMA YA DİĞERLERİ? SIRADAN VATANDAŞLAR... YASAL YETKİLİLERİN RAHATSIZ ETMEDİĞİ İNSANLAR..."
"ASLINDA YASAL YETKİLİLER KAPTAN AMERİKA'NIN BU DENGESİZLİĞİNE HİÇ KARIŞMADILAR. BUNUN EN TİPİK ÖRNEĞİ, SHIELD. KAPTAN AMERİKA SHIELD'DE HİÇ SEVİLMEZ..."
"KİM BU KAPTAN AMERİKA? KENDİNİ ONURLU BAYRAĞIMIZA SARIP SARMALIYOR, ANCAK HİÇ BİR HÜKÜMET GÖREVLİSİ ONUN EYLEMLERİNDEN SORUMLU TUTULMAK İSTEMİYOR..."
"BELKİ DE BUNUN NEDENİ, ONUN DOĞA ÜSTÜ YETENEKLERİNİ GİZLİ BİR LABORATUARDA YARATAN KİMYASAL MADDELERDE YATIYOR..."
"AMA O CADDELERDE DOLAŞIP, HOŞUNA GİTMEYENLERE SALDIRMAYI SÜRDÜRÜYOR. VE BUNLARI AMERİKA İÇİN YAPTIĞINI İDDİA EDİYOR!"
"SENİN AMERİKA'N MI?!"
BU ANIMSATICI NOT, AMERİKAN İLKELERİNE SAHİP ÇIKMA KOMİTESİ TARAFINDAN HAZIRLANMIŞTIR

KAPTAN KISA BİR AN ŞOKE OLDU. AMA SONRA, İÇİ ÖFKEYLE DOLARAK KÜKREDİ!
BU DA NE DEMEK OLUYOR?
DOĞRU DEĞİL, BU!
BİLEREK OLUMSUZ TÜMCELER... SAPTIRMALAR KULLANDILAR!* DR. FAUSTUS, AL CAPONE SADE VATANDAŞ, HA?
VE POLİSİ İTTİĞİM O RESİM... O, SAHTE KAPTAN AMERİKA'YI YAKALAMAK İÇİN BİR BARİKATTAN GEÇERKEN ÇEKİLMİŞTİ!**
*K.A SAYI: 161-162
**K.A SAYI: 156
PEGGY BENİ BU KONUDA UYARMIŞTI!* HALKI ALEYHİME ÇEVİRMEK İÇİN REKLAMLAR...
OO, BEN KENDİ KENDİME KONUŞURKEN, KALABALIĞIN TOPLANDIĞINI FARK EDEMEMİŞİM. İŞE BAK!
*K.A. SAYI: 165
YAŞAMIMI BİR TEK ŞEYE ADADIM. HALKIMA YARDIM ETMEK!
HEPİNİZ DİNLEYİN! YASAMIMDA YASAYA AYKIRI HİÇ BİR ŞEY YAPMADIM BEN!
YAŞAMIMI BİR TEK AMACA ADADIM: YAPABİLDİĞİMCE SİZİ KÖTÜLERE KARŞI KORUMAK!
HEPİNİZ BENİ DUYMUŞSUNUZDUR. KİM OLDUĞUMU BİLİYORSUNUZ. APTAL BİR REKLAMCIYA KANMAYIN!
BAŞARI... SEVGİ... BİLİYORSUNUZ BÜTÜN BUNLAR, DİĞER İNSANLARIN SİZİN HAKKINIZDA NELER DÜŞÜNDÜĞÜNE BAĞLIDIR. VE YENİ GELİŞTİRİLMİŞ BU...
TABİİ KAPTAN... SEN NASIL DİYORSAN...
ÇILDIRMIŞ GİBİ GÖRÜNÜYOR, HARBİ! VE ÖKÜZ GİBİ GÜÇLÜ!
ONUN HİDDETİNİ GÖRMEK, İNANILMAZ BİR ŞEY! DİŞLERİNİ SIKIYOR, BURNUNDAN SOLUYOR... KASLARI GERİLİYOR...
...VE TEK SÖZCÜK SÖYLEMEDEN, MOTORSİKLETİNE BİNİP, UZAKLAŞIYOR!

ERTESİ SABAH, ERKENDEN...
HEY, ŞU UÇAN ÇAY FİNCANINA BAKIN!
CADDEYİ BOŞALTIN! BU KONUDA EMİR ALDIM! ÇABUK!
...TRANSATLANTİK GEMİSİ!
BU KARA PANTER'İN ÖZEL...
HEY, BAK! FALCON DA ORADA!
EVET, ERKEN OLABİLİR AMA, İYİ BİR SABAH BU. VE FALCON'UN YAŞAMINDAKİ EN ÖNEMLİ GÜNLERDEN BİRİ...
SELAM, T'CALLA. KAPTAN GELECEĞİNİ SÖYLEMİŞTİ.
EĞER SAKINCASI YOKSA, KIZ ARKADAŞIMI DA GETİRMEK İSTİYORUM. BURADA YALNIZ KALMAMALI.
SİZİ ARAMIZDA GÖRMEK GÜZEL, BAYAN. WAKANDA SİZİNLE DAHA DA GÜNEŞLİ OLACAK!
BİRAZDAN YOLA ÇIKACAĞIZ. AMA KAPTAN? ONUN DA BURADA OLACAĞINI DÜŞÜNMÜŞTÜM...
BURADAYIM. DÜN GECE UYUYAMADIM BİR TÜRLÜ. SABAHA KARŞI, SIZIVERMİŞİM...
AMA ORTAĞIMIN YAŞAMINDA YENİ BİR DÖNEMİN BAŞLAMASINI KAÇIRAMAZDIM.
MUTLU OL, FALCON... DOSTUM!
SAĞOL, KAPTAN... KENDİNE İYİ BAK, SEN DE!
SONRA AFRİKALI KRAL VE HARLEMLİ AŞIKLAR BİLİNMEYENE DOĞRU YOLA ÇIKARLAR.
VE KAPTAN'IN YÜZÜNDEKİ GÜLÜCÜK TE SİLİNİR...
VİCDANINI RAHAT TUTSUN DİYE, FALCON'A ROL YAPMAK ZORUNDAYDIM...
...AMA ŞİMDİ İŞE BAŞLIYORUM. ŞU KOMİTEYİ BİR ZİYARET EDEYİM ÖNCE...

TELEVİZYON İSTASYONU, REKLAMI VE ÜCRETİ BU ADRESTEKİ BİR AJANSIN VERDİĞİNİ SÖYLEMİŞTİ...
BAKILIRSA MADİSON CADDESİ ANCAK BU KADAR HİLEKAR OLABİLİR.
PATRONUNUZLA GÖRÜŞEBİLİR MİYİM?
BAY HARDERMAN RAHATSIZ EDİLMEK İSTEMİYOR...
SEÇENEĞİ YOK, BAYAN. GÖRÜŞMELİYİM MUTLAKA!
P. PEKİ BAYIM!
BÜROSU ŞU YANDA, KAPTAN!
SAĞOL!
SİZ ŞİMDİ İŞİNİZE BAKABİLİRSİNİZ...
TV'DEKİ O PİSLİĞİN SPİKERİ SENDİN!..
EVET, BUNU UYGUN GÖRDÜM!
UYGUN MU?
EVET. AMERİKAN İLKELERİNİ KORUMA KOMİTESİ ASLINDA KİŞİSEL BİR KURUM. YANİ QUENTIN HARDERMAN'IN. BENİM...
YA? ÖYLEYSE DAHA AÇIK KONUŞABİLİRİZ, HA?
SENİN GİBİ AĞZI KALABALIK BİR PİSLİK, BİR İNSANIN, KENDİNİ İNSANLIĞA ADAMIŞ BİR İNSANIN AK ALNINA KARA ÇALMAĞA KALKIŞIRSA...
...ONA EN AŞAĞILIK KÜFÜRLER BİLE YETMEZ, SOYTARI!
HAKARETE GEREK YOK, İNTİKAMCI!
BEN KOMİTEYİ, BİR İNSANIN ŞÖHRETİNDEN DAHA ÖNEMLİ AMAÇLAR İÇİN KURDUM!
İDEAL BİR AMERİKAN TOPLUMUNDA, SENİN GİBİLERİN YERİ HAKKINDAKİ GÖRÜŞLERİMİZ ÇOK FARKLI!
KLİK
AMA BEN MANTIKLI BİR İNSANIM. FİKRİMİ DEĞİŞTİREBİLİRİM...

İKNA EDEBİLİRSEN...
OLDUĞUM BİR HAYIR KURUMU YARARINA BOKS YAPARAK İKNA EDEBİLİRSİN!
BAYIM BEN BUNLARDAN YÜZLERCESİNİ YAPTIM. VE EĞER BU SENİ SUSTURACAKSA...
...ANLAŞTIK!
O ZAMAN İYİ...
DÜZENLEMELERİ BEN YAPARIM.
İSTASYONU! PLAN YÜRÜRLÜKTE, TAMAM MI?
EVET, HEMEN!
O ŞARLATANI GÖRMEKLE DOĞRU MU YAPTIM ACABA? YOKSA...
BELKİ DE OLAY YATIŞANA DEK GÖRMEZLİKTEN GELMELİYDİM...
AMA SANIRIM OLAYLARA HEP AÇIK YAKLAŞIM YOLUNU SEÇİYORUM!
HIH! SAHİDEN DÜNYA ONUNMUŞ GİBİ YÜRÜYOR.
BELKİ DE REKLAMLAR DOĞRUDUR!
HAREKETE GEÇMEKTEN SÖZ EDERKEN... YARDIM ÇAĞRISI!
WINES
SHOP
İMDAT!
O KOMİTEDEKİ GİBİ NAZİK SALDIRGANLARLA PEK İYİ ANLAŞAMASAM BİLE...
...BU TİPLERİN HAKKINDAN GELMEYİ İYİ BİLİRİM...
SALDIRI VE SOYGUNA BENZİYOR...
VE HIRSIZ KAÇIYOR İŞTE!
KOSTÜM!.. O...

...HACIYATMAZ'A BENZİYOR!
NİYE BÖYLE UYDURUK BİR SOYGUNA GİRİŞTİ, ANLAYAMADIM...
UZUN ZAMANDIR KASLI POSTUNU GÖRMEMİŞTİM!*
PATRON DELİ OLMALI!
BU İŞİN KAZANCI BENİM ÇORBAMA BİLE YETMEZ!
* GERİLİM ÖYKÜLERİ, NO:83'TE.
YİNE DE KAPTAN'IN GÖZDEN DÜŞMESİNİ SAĞLAYABİLECEKSE...
...SEVE SEVE YAPARIM BUNU!
AYRICA BURADAN KAÇAMAYACAĞIMA GÖRE, ONUNLA YÜZ YÜZE GELECEĞİM!..
VE DE ŞU KALKANIYLA! ÜFF!..
BLAM!
DURUMUN PEK PARLAK DEĞİL, TRUMBLER!
TESLİM OLSAN İYİ OLMAZ MI? HA?
SEN YANILIYORSUN, DOSTUM...
KÖTÜ DURUMDA OLAN SENSİN ASLINDA!
BU HERİFİN AKROBASİ YETENEKLERİ BENDEN DAHA ÜSTÜN!
UHH! ÜSTÜMDEN ATLADI!
BU OLDUKÇA ZOR BİR İŞ OLACAK!..
YALNIZ, BİRAZ DENGESİNİ YİTİRDİ!..

...VE BENİM İSTEDİĞİM DE BUYDU!
WHAK!
=UNNGH=
EPEY SERSEMLEDİ!..
BAYILDIĞINDAN EMİN OLMALIYIM!..
PUNT!
SADECE YUMRUKLA DÖĞÜŞÜLMEZ, İNTİKAMCI!..
BİR DE SÜRPRİZ, YETENEK VE AVANTAJ KONULARI VARDIR, BİLMEZ MİSİN?
SAHİ Mİ?!
WHOMP!

ŞİMDİ İŞİ BİTTİ İŞTE!..
EN İYİSİ, POLİS ÇAĞIRIP...
...HERKESİN ONU BENİM YAKALADIĞIMI GÖRMESİNİ SAĞLAMAK...
BİR ŞEY YİTİRMEMEK!
MİDEM EZİLMİŞ PATATES GİBİ...
...AMA DAHA YENİLMEDİM BEN!
KAPTAN AMERİKA'YI KENDİNE KARŞI KULLANMALIYIM!
TUMBLER YENİDEN Mİ SALDIRIYOR?
SERT GELİYOR! HEMEN SAVUNMAYA GEÇMELİYİM!..
SPOYNG!
HA HA! APTAL!.. DAHA İYİ TRAMPLEN OLAMAZDI!..
SEN YÜZME HAVUZUNDA ÇALIŞSANA, SALAK! HAH HAH HAA..!
ALDATILDIM!!
BU ALÇAĞIN BENİ ALDATMASINA NASIL İZİN VERDİM?
BİR AMATÖR GİBİ DAVRANIP İŞİNE YARDIM ETTİM!
UZAĞA GİTMİŞ OLAMAZ. BU NUMARACIYI BULACAĞIM!
TEKRAR SALDIRMADAN...

AMA TUMBLER GÖRÜNÜRLERDE YOKTUR. BÜTÜN ARAMALARA KARŞIN, SONUÇ: HİÇ!
BÖYLECE...
ACABA SHARON O TV REKLAMINI GÖRDÜ MÜ?
O SERSERİ TÜM KANALLARDA YAYINLATMIŞTIR O PİSLİĞİNİ!
VE BAYAN CARTER'IN EVİNDE...
STEVE! GELMENE ÇOK SEVİNDİM!
NE VAR? O REKLAMLAR..?
OH, HAYIR! ABLAM... PEGGY!
NEDEN? NE OLDU?
SİZİN HALA BİRBİRİNİZE AŞIK OLDUĞUNUZU SANDIĞINI BİLİYORSUN. 40'LARDAKİ GİBİ...
EVET... SHIELD'E KATILDI, STEVE!
NE? NEDEN YAPTI BUNU?
SENİN YANINDA DÖVÜŞMEK İSTİYOR. VE SAVAŞ EĞİTİMİNİ YENİLEYEBİLECEĞİ YERİN SHIELD OLDUĞUNU DÜŞÜNÜYOR.
STEVE! BU BÖYLE SÜREMEZ!
BİZİM İLİŞKİMİZİ ÖĞRENMESİ GEREK.
BİLİYORUM...
SANIRIM ONA ANLATMA VAKTİ GELDİ!
AMA ÖNCE NICK FURY İLE GÖRÜŞECEĞİM. VE ARAMIZDAKİ KİNE KARŞIN, ONU PEGGY'İ REDDETMESİ İÇİN İKNA EDECEĞİM!
ANCAK SHIELD'IN KARARGAHINDA...
HELİ-TAŞIYICIYA GİDİP PATRONU MU GÖRMEK İSTİYORSUN?
DÜNYAYI İLGİLENDİREN ÖNEMLİ BİR KONU OLMADIKÇA, İSTENMEYEN KİŞİ OLDUĞUN EMREDİLDİ!
DİNLE...
HAYIR, SEN DİNLE, TAŞ-KAFA!

ÇEKİLMEDEN ÖNCE ÖNÜMDE EĞİL VE BANA KONTES DİYE SESLEN!
VAL!
TAMAM, 135 NUMARA... BEN İLGENİRİM...
HADİ, VAL... BU FURY'LE BENİM ARAMDAKİ BİR KONU!
SANA BİR ŞEY DİYEYİM Mİ, BAYIM? NICK'İ İYİ TANIRIM BEN...
...VE HAKKINDAKİ ŞU REKLAM KAMPANYASINA ÇOK SEVİNİYOR.
DAHA KABACASI...
...YOK OL!
İSTEDİĞİN GİBİ OLSUN!
AMA ÖNÜNDE EĞİLMEM KONUSUNDA CİDDİ İDİYSEN, UNUT!
VE BİR SÜRE SONRA SAM WILSON'UN BÜROSUNA VARDI...
PEGGY'E KALBİMİN NEREDE OLDUĞUNU SÖYLEMEKLE, BAŞIMIN DERDE GİRECEĞİNİ BİLİYORDUM...
...AMA İNCİNMESİNİ İSTEMEDİM. YAŞAMININ YITIK 25 YILIYLA UĞRAŞMAK OLDUKÇA ZOR BİR SORUN!*
* KAP/FALC. NO: 161
HALKIN BANA DUYDUĞU GÜVENSİZLİKLE BERABER, ŞU SIRA AYAĞIMIN ALTINDAN HALI ÇEKİLİYOR!
VE AYAKTA DURMAK TA ZORLAŞIYOR!
PEKİ, TAMAM... AMA HİÇ BİR ŞEYİ AĞLAYARAK ÇÖZMEDİM...
...EN İYİSİ UYUMAK VE GÜN BE GÜN YAŞAMAK...

VE BELKİ YARIN BİRAZ DAHA PARLAK OLUR, DEĞİL Mİ KAPTAN AMERİKA?
EVET. BELKİ...
OLABİLİR!
EXHIBIT HALL #
HEY, BAKIN! KAPTAN AMERİKA BU!
TÜH! ONA İMZALATACAK BİR KAĞIT PARÇASI BİLE YOK ELİMDE!
KOLUNA K.A YAZDIRMAK ZORUNDA DEĞİLSİN YA...
AMA HAYRANLARI ÇEVRESİNE TOPLANIRKEN...
HMM... BU PUTLAŞTIRMA ÜLKEMİZ İÇİN İYİ Mİ ACABA?
KAPTAN AMERİKAYA SAYGI DUYARDIM. AMA EĞER O REKLAMLAR DOĞRUYSA...
EVET, KAMPANYA İYİ GİDİYOR. ORTAĞIM SEVİNECEK BU İŞE!
ENGEREK YILANI DA... O BAŞLATMIŞTI!
PATRON, İNTİKAMCI BENİ TANIYABİLİR...
SUS, TUMBLER! KORKACAK BİRŞEY YOK. SADECE ONUN HALİNİ İZLE!!
BU OLAYDAKİ ORTAĞINIZI TANIŞTIRABİLİR MİYİM?
JOHN ROBERT KEANE!
KEANE? BEN BU ADI TANIYORUM...
EVET, SENİ İLK YAKALADIĞIMDA, BU ADLA DOLAŞIYORDUN.
...TUMBLER!
ÖZGÜR OLUNCA, HAVA ATABİLECEĞİNİ SANDIN, HA? SENİN YÜZÜNDEN BİRİ YARALANDI...
...ÖZGÜRLÜĞÜNE VEDA EDEBİLİRSİN ARTIK!

BUNUN ŞAKA OLDUĞUNU SANMIŞTIM!
AMA HİÇ DE ŞAKAYA GELİR YANI YOK BU İŞİN! LANET!
BU SADECE BAŞLANGIÇ...
BURADA ATILMAYI BEKLEYEN...
...ÇÜRÜK BİR BALIKLEŞİ VAR!
KOSTÜMÜM OLMAYINCA DA İYİ DÖĞÜŞECEĞİMİ UNUTTUN!..
THARK!
BOŞUNA, HACIYATMAZ! BU GİYSİ, HIZINI KESİYOR SENİN!
DUR BAKALIM, NEREYE?
DUR BAKALIM!
SENİ DURDURUYORUM...
...TEMELLİ!!!
THUMP!

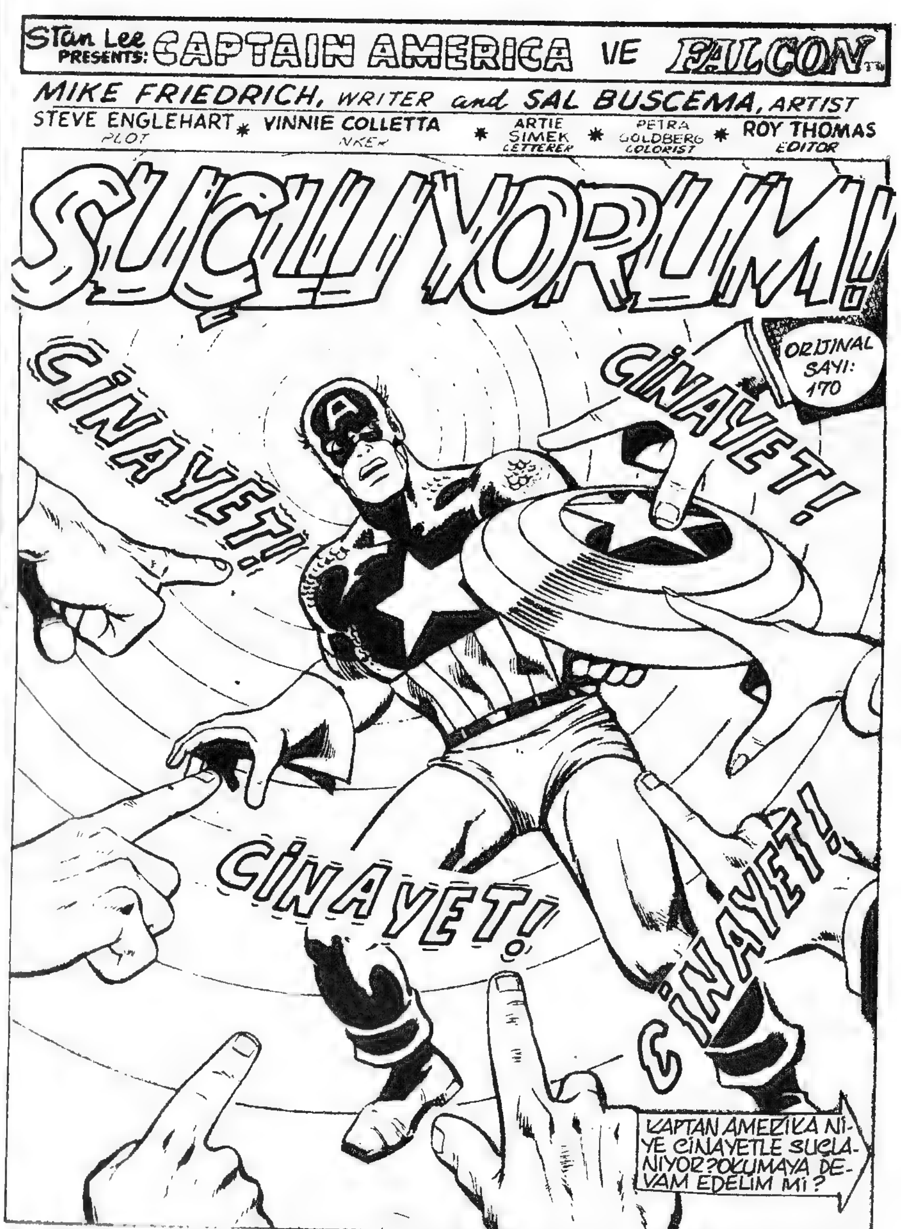

Captan America No.170 Copyright ⓒ 1973 by MARVEL COMICS GROUP, Marvel Entertainment Group, Inc.Copyright ⓒ 1988.Bu dizinin Türkiye'de ve Türkçe konuşulan ülkelerde kitap ve dergi olarak yayın hakkı Alfa Yayıncılık Ltd.Şti.'ne verilmiştir.Her hakkı saklıdır.

QUENTIN HARDERMAN'I, MADISON CADDESİNDEKİ KURNAZ REKLAM MÜDÜRÜNÜ DİNLEYELİM...
HEPİNİZ BU AÇIK VE GERİCİ SALDIRIYI GÖRDÜNÜZ! MASUM BİR İNSANI ÖLDÜRDÜ, GÖRDÜNÜZ!
KAPTAN AMERİKA ÖLDÜRDÜ ONU!*
EVET, GÖRDÜK TABİİ!
DURUN!
BU ADAM BİRAZ ÖNCE BİR TEZGAHTARI HASTANELİK ETMİŞTİ...
VE ONA SERT VURMADIM BEN, İNANIN!
*GEÇEN SAYI...
ONU ÖLDÜRMÜŞ OLMAM OLANAKSIZ!
AMA BUNUN BAŞKA BİR AÇIKLAMASI OLMALI...
...HARDERMAN...
BENİ GÖZDEN DÜŞÜRMEK İÇİN REKLAM KAMPANYASI BAŞLATTIN...
...BUNU DA PLANLAMIŞ OLABİLİRSİN!
ASLINDA BİZ BUNU BİLİYORUZ...
...AMA GELİN DE BUNU MAVİ ÜNİFORMALILARA ANLATIN!
HEY, HANK, DURUM CİDDİ GÖRÜNÜYOR!
BİZ DE CİDDİ DAVRANIRIZ, LEE...!

HAKKINDA CİNAYET İHBARI ALDIK KAPTAN AMERİKA! BİZİ ANLA VE ZORLUK ÇIKARMADAN...
...TESLİM OL!
TANIK OLUN: ÇELİŞKİ DOLU BİR ADAM.
BUNLAR, BENİM TEMSİL ETTİĞİM HERŞEYİ KORUYAN YASA ADAMLARI!
ONLARA KARŞI GELEMEM AMA...
...AMA YA ONLAR DA BU OYUNUN BİR PARÇASIYSALAR?
BUNU GÖZE ALAMAM!
BURADAN KURTULMAK ZORUNDAYIM!
DİKKAT ET, LEE! ÇOK HIZLI HAREKET EDİYOR!..
DURDURUN ONU!
ÜZGÜNÜM DOSTUM AMA BU ADAM BİZDEN GÜÇLÜ...
...VE DURDURULACAK GİBİ DEĞİL!
DAHA ÖNCE HİÇ BÖYLE YAPMAMIŞTIM... ALDIĞIM EĞİTİME AYKIRI BU YAPTIĞIM!
AMA BU PİSLİĞİ TEMİZLEMEM GEREK! EĞER BU DEDİKODU VE KUŞKULARA ŞİMDİ SON VERMEZSEM, SONU NEREYE VARIR, BİLİNMEZ...!

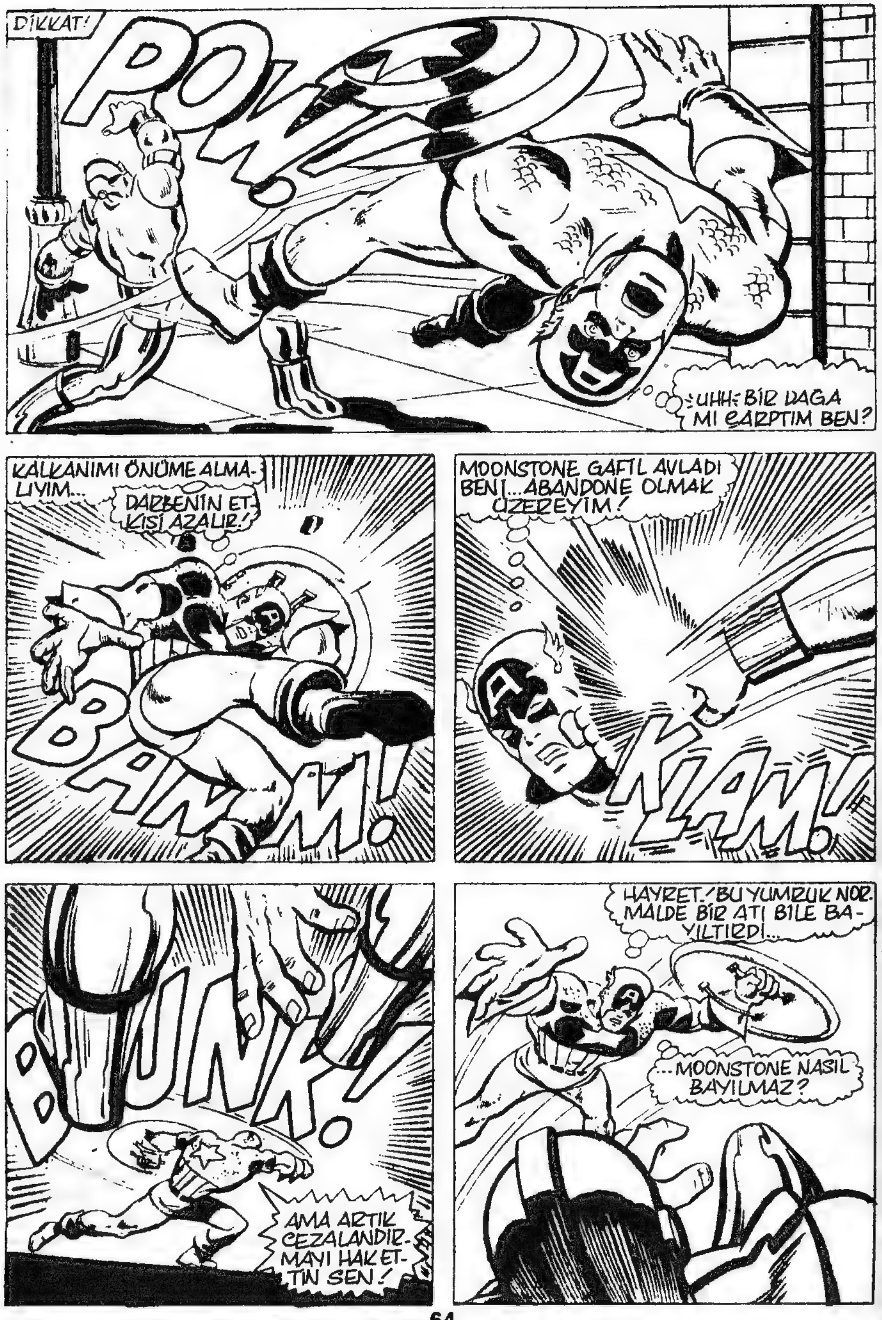
DİKKAT!
POW!
UHH! BİR DAĞA MI ÇARPTIM BEN?
KALKANIMI ÖNÜME ALMALIYIM...
DARBENİN ETKİSİ AZALIR!
BAWM!
MOONSTONE GAFİL AVLADI BENİ...ABANDONE OLMAK ÜZEREYİM!
KLAM!
BUNK!
AMA ARTIK CEZALANDIRMAYI HAKETTİN SEN!
HAYRET! BU YUMRUK NORMALDE BİR ATI BİLE BAYILTIRDI...
...MOONSTONE NASIL BAYILMAZ?

BU NE DEMEK OLUYOR, STEVE ROGERS? HA?
SEN HER ZAMAN YASALARIN DOĞRU İŞLEYİŞİNE İNANMIŞTIN!
HAYATINI DA BUNA ADAMIŞTIN! HANİ?
YUMRUK ININCE KAÇIYORSUN OYSA!
AMA BÖYLE BİR ŞANSI VAR MI ACABA? KARA BİR YILDIRIM BEYNİNİ SARDI BİLE...!
GİDİP TESLİM OLACAĞINI BİLİYORSUN...EĞER BU GECE UYUMAK İSTİYORSAN...!
BU SADECE TADIMLIK, HAİN!
SENİN YERİNİ ALACAK GÜÇ, BURADA! UTANCIN YERİNİ ONUR ALDI ARTIK!
KAPTAN AMERİKA'NIN YERİNDE DE...
AYTAŞI VAR ARTIK!
BU, HARDERMAN'IN REKLAMLARINDAN FIŞKIRAN BİR SÖZCÜK, BAYIM...
VE KİM OLDUĞUNU DA BİLMİYORUM! AMA İLK SALDIRI SENDEN GELDİĞİNE GÖRE...
...DÖĞÜŞE BAŞLAYABİLİRİZ!!!

NE ?!
TAM BEN YERE İNERKEN MOONSTONE YOK OLDU!
BU HERİF İNSAN MI?
ELBETTE, KAPTAN AMERİKA! AMA DİĞER RAKİPLERİNDEN FARKLI BİR İNSAN!
TAM ARKAMDA CİSİMLEŞİYOR.
ANLAYACAĞINDAN ÇOK ÖTE GÜÇLERE SAHİBİM...
...KORKU VEREN UZAYDAN GELEN GÜÇLER BUNLAR!
AMA SENİNLE OYNAMAKTAN BIKTIM!
EN ETKİLİ SALDIRILARIM, YAKICI LASER IŞINLARINDAN GELİR. İSTEDİĞİMDE...
...İSTEDİĞİM ÇAPTA, İSTEDİĞİM SÜRE, İSTEDİĞİM HEDEFE...
...VE SANA, KAPTAN AMERİKA!
İŞTE YIKILDIN...
...SENDEN ÖNCE DE, HACIYATMAZ'IN YIKILDIĞI GİBİ...
...GİZLİ, ÖLÜMCÜL ALEVLERLE YIKILDIĞI GİBİ!*
* GEÇEN SAYI...

SONRA YASA ADAMLARI VE MERAKLI KALABALIK OLAY YERİNE ULAŞTIĞINDA...
PATRON GELİYOR!
VE ÖNCEDEN HAZIRLANMIŞ KONUŞMASINI YAPACAK!
TANIK OLUN, VATANDAŞLARIM!... TEHLİKELİ BİR ŞEYTANIN, ESKİDEN BERİ BİLİNEN BİR AMERİKAN REKABETİYLE...
NASIL YENİLDİĞİNE TANIK OLUN! SİZE MİRASIMIZIN YENİ KORUYUSUNU SUNUYORUM...
...MOONSTONE!
HARİKA! TÜKETİCİLER BUNU YUTTULAR...
MOONSTONE KAÇIK BİR KAHRAMAN GİBİ... BÜYÜK BİR BÖLÜMÜ BANA AİT OLAN BİR KAHRAMAN...
ŞİMDİ BİZ BU AMERİKAN OYUNUNU BİR YANA BIRAKIP, DAHA YABANCI BİR ÇEVREYE GİRELİM...
...TAHMİNLERİN ÇOK ÖTESİNDE İLERLEMİŞ VE DÜNYANIN GERİSİNDEN ÇOK UZAKTAKİ AFRİKA KRALLIĞI WAKANDA.
...VE KRALI KARA PANTER'İN "YUVAM" DEDİĞİ YERİ...
...KRAL, KONUKLARI FALCON VE LEILA'YA EŞLİK EDİYOR...
VAY BE! BUNLARI, HARLEM'İN TOZUNU YUTMAK İÇİN Mİ BIRAKTIN?
ÖZÜR DİLERİM, T'CHALLA. BU BAYAN PEK GÖRGÜLÜ DEĞİLDİR!
LÜTFEN LEILA!
HİÇ ALINMADIM, FALCON. ÇÜNKÜ GÖZLEMLERİ YERİNDE...
BİR ARA, YETENEKLERİMİN AMERİKA'DA İŞE YARAYACAĞINI DÜŞÜNMÜŞTÜM.
TERS TARAFINDAN DOĞMUŞ OLMALISIN SEN, FALCON!
AMA ONLAR BANA HALKIMIN EMANET ETTİĞİ YETENEKLER. VE SORUMLULUKLARIM DAHA ÖNEMLİ.*
SARAYIN ALTINDAKİ BU KOMPİTÜR MERKEZİ, KRALLIĞIN BÜTÜNÜNDE GÖRDÜĞÜN O BÜYÜK İLERLEMENİN SADECE BİR PARÇASI, FALCON. DÜŞÜNEBİLİYOR MUSUN?
* T'CHALLA'NIN BU TURU GERÇEKLEŞTİRDİRİRKEN... BİLDİĞİNDEN ÇOK DAHA ÖNEMLİ, ÇÜNKÜ BU SAHNE PANTER'İN WAKANDA'YA DÖNÜŞÜNDEN - ŞİMDİ JUNGLE ACTION'DA YAYINLANIYOR - ÖNCE GERÇEKLEŞİYOR.

BUNU SİZE, ARZU ETTİĞİNİZ GÜÇ ARTIŞINI YARATMAK İÇİN KULLANABİLECEĞİMİZ KAYNAKLARI GÖSTEREBİLMEK İÇİN ANLATTIM.*
*FALCON UZUN SÜREDİR, KAPTAN AMERİKA'NIN ARTAN GÜCÜNE ERİŞEBİLMEYİ ARZULUYOR. SON SAYIDA ANLATILDIĞI GİBİ...
AMA AMERİKA'YLA TÜM BAĞLARIMI KOPARDIĞIMI SANMAYIN...
...HALA AKTİF BİR 'İNTİKAMCIYIM!
BU KONUŞMA LEİLA'YI SIKMIŞ GİBİ... HA?
SİZİ NEDİMELERİMDEN TANZİKA'YLA TANIŞTIRAYIM...
AMERİKA'DA ÖĞRENDİĞİN O ÖĞRETMEN AĞZIYLA KONUŞUYORSUN, PANTER!
ŞİMDİ BUNUN NEDENİNİ BİLİYORUM!
SELAM, TANZİKA. BENİM SARILIP YATACAĞIM BİR KAS YIĞINIM VAR...
TANZİKA, NİYE LEİLA'YA YERÜSTÜ MANZARALARINI GEZDİRMİYORSUN?
DOĞRU. PANTER'LE KONUŞACAĞIMIZ ŞEYLER VAR.
EVET, EFENDİM...
EĞER BENİ İZLERSENİZ, BAYAN...
DİNLE, TANZİKA. SENLE PANTER MERCİMEĞİ FIRINA VERDİNİZ Mİ?
KULLANDIĞINIZ TERİMİ ANLAMIYORUM...
...BELKİ DE BU YÜZDEN BENİ CAHİL SANIYORSUNUZDUR.
...A GİTTİĞİM HİÇ BİR ÜNİ- ...SİTEDE BUNU DUYMADIM.
TAMAM, ÖZÜR DİLERİM CANIM, SİNİRLENME...
SÖZCÜKLERİNİZ AÇIK DEĞİL AMA, SES TONUNUZ ÇOK AÇIK!
BENİMLE UĞRAŞMA... BELLİ Kİ, BU SANDIĞIMDAN DA UZUN BİR YOLCULUK OLACAK...

KAPTAN'IN ÇIKTIĞI YOLCULUKTAN DA UZUN DEĞİLDİR.
UH! O YÜK TRENİ HANGİ YÖNE GİTTİ?
NEREDEYİM?
HAPİSANE!
POP POP POP POP POP
BURADA NELER OLUYOR?
HER ŞEYE KARŞIN, SAĞLIKLI GÖRÜNÜYORUM!
ŞUNLARI DİNLEYEYİM HELE!
MOONSTONE, KAPTAN GİBİ ŞAN, ŞÖHRET PEŞİNDE DEĞİL.
AMA BAZI SORULARINIZI YANITLAYACAĞINDAN EMİNİM!
SANIRIM HALKIN EN ÇOK MERAK ETTİĞİ ŞEY, MOONSTONE'NUN GEÇMİŞİ...
..GERÇEK KÖKENİNİZ NERESİ, EFENDİM
KISACA YANITLAYAYIM, DOSTUM...
SAKLAYACAK BİR ŞEYİM YOK!
YANİ GERÇEK HARİÇ, HİÇ BİR ŞEY...
...MOONSTONE'NUN SÖZLERİNE BOŞVERİP, GERÇEĞE BAKALIM...

"ÖNCELERİ SON DERECE MÜTEVAZİ BİR YAŞANTIM VARDI. BİR ÜNİVERSİTEDE KAPICIYDIM."
BU İŞ KOLAY. İÇERİ GİRMEK SORUN DEĞİL.
AYTAŞLARINI ÇALMAK PEK TE AKILLICA DEĞİL. AMA AVRUPALI KOLLEKSİYONCU ÇOK YÜKSEK BİR ÜCRET ÖNERİNCE...
ŞİKAYETÇİ DEĞİLİM!
"SONRA BİR AKŞAM TEMİZLİK YAPARKEN, GİZEMLİ AY TAŞI ÖNÜMDE YANIP SÖNMEĞE BAŞLADI..."
BU, O!
"SİZE BU YANSIMANIN, GÖRÜNMEYEN MAVİ ALAN AY MERKEZİNDEN KAYNAKLANDIĞINI SÖYLEYEBİLİRİM."
"ORADA BANA YARDIM EDECEK KİMSE YOKTU."
ELLER YUKARI! TUTUKLANDIN!
PATLA! ALARMI NASIL ÇALIŞTIRDIM? OYSA HERŞEYİ TEK TEK DENETLEMİŞTİM...
TAMAM, BU OYUNU YİTİRDİM. TESLİM OLUYORUM.
AMA YANILMIŞ TA OLABİLİRİM!
SLUDD!
UH! ALET ÇANTASI ONA KÖTÜ ÇARPTI! ŞİMDİ DE CİNAYETLE YARGILANABİLİRİM.
EN İYİSİ, BURADAN TÜYMEK!

HEM DE HEMEN!!!
ONU DURDURMALI! JACK'İ ÖLDÜRDÜ!
"NEDEN, BİLMİYORUM AMA... KAYA PARÇALANIP, TÜM KOLUMA YAYILDI..."
NÖBETÇİNİN KURŞUNU KAYAYA İSABET ETTİ!
AA!.. KAYA MERMİYİ EMİYOR!
"...SONRA KOLUM KORKUNÇ BİR IŞIKLA PARLAMAĞA BAŞLADI..."
KOLUM... TA.. TAMAMEN AYTAŞIYLA BİRLEŞTİ!..
"...VE SONRA DA YOK OLDU!.."
BURADA NELER OLUYOR, ANLAMIYORUM?!
BEN DE ANLAMIYORUM!
AMA EĞER ELİMİ GÖREMİYORSAN...
...ONUN SANA ÇARPTIĞINI DA...
...GÖREMEZSİN!
ELİMDEN ÇIKAN BİR IŞIN, ONU KÖMÜRE ÇEVİRDİ!
ARRRRRR
ANLAMIYORUM. BU TAŞI İNCELEYEN BİLGİNLERE NİYE BİR ŞEY OLMADI?!
BELKİ DE BENİM BİOKİMYAM BU REAKSİYON İÇİN...
...OLDUKÇA ELVERİŞLİDİR..!*
*OYSA BİZ, GÖZCÜNÜN GÜÇLERİNİN BU İŞE NEDEN OLDUĞUNU BİLİYORUZ.

"YANİ SAHİP OLDUĞUM BU GÜÇLERİN KORKUNÇ SORUMLULUĞU BENİ BUNALTTI.."
EĞER BİR TÜR KORUYUCU ZIRH GİYERSEM, BİR SERVET YAPABİLİRİM!
"ADIMI DA GİZEMLİ, UZAYDAN GELEN VELİNİMETİMDEN ALDIM. BÖYLECE MOONSTONE OLDUM!.."
"YETENEKLERİMİ YERİNDE KULLANMAK İÇİN, BAY HARDERMAN'IN KOMİTESİNE KATILDIM.."
SENLE YILAN'IN BÜYÜK İŞLER HAZIRLADIĞINIZI DUYDUM, HARDERMAN!
BU DOĞRU... AMA BUNDAN SANA NE?
"...NİYETİMİ AÇIKLADIM..."
BENİ DE KATIN BU İŞE!
YETENEKLERİMİ GÖRDÜNÜZ. İŞİNİZE YARAYABİLİRİM, HARDERMAN!
"...VE O DA ZEVKLE KARŞILIK VERDİ...."
EVET, OLABİLİRSİN MOONSTONE! BEYAZ BİR FIRTINA GİBİ...
AMA BİR SORUN VAR. BİR SÜRE ORTALIKTA GÖZÜKME!
BENİM ADIM HALA TEMİZ. VE BİZ DE BUNU KULLANACAĞIZ.
AÇIKÇA SALDIRMAK YERİNE, YAVAŞÇA HAREKET EDEREK...
"...SONRA KAPTAN AMERİKA'NIN KATİL OLDUĞU ORTAYA ÇIKINCA, OLAYLAR HIZLANDI..."
GİZLİ ORTAĞIMIZ KAPTAN TARAFINDAN ELE GEÇİRİLMİŞ!
VIPER JAILED!
KAPTAN'I GÖZDEN DÜŞÜRME PROJEMİZE BAŞLAMALIYIZ!
EVET! ÖNCE İMAJINI BOZMAK İÇİN REKLAM KAMPANYASI, SONRA UYDURUK BİR

...CİNAYET! VE KAPTAN'I ETKİSİZ HALE GETİRMEK İÇİN, KOMİTEYE YEMİN ETTİM!
ANLAT, MOONSTONE... GECE HABERLERİ İÇİN ÇOK İYİ OLACAK.
TAMAM, ÇOCUKLAR. SANIRIM BU KADAR YETER.
MOONSTONE KISA, AMA PARLAK MESLEĞİNDE ÇOK ŞEY BAŞARDI...
...VE BİZ KOMİTEDEKİLER, ONUNLA ORTAK OLMAKTAN GURUR DUYUYORUZ.
SAĞOLUN, ARKADAŞLAR!
VAY, YALANCI LAĞIM FARELERİ!..
KENDİLERİNİ CİLALI SÖZLERLE PAZARLIYORLAR... VE YUTTURUYORLAR DA. REKLAMI BİLİYORLAR!
OYSA BENİM SÖZLERİM, BİR KATİLİNKİ GİBİ KULAK ARKASI EDİLİYOR!
BU ARADA YARIM DÜNYA UZAKTA...
VAY BE! SENİN ŞU MÜHENDİSLERİN'İN PLANLARI GERÇEKTEN MUHTEŞEM!
WAKANDA'NIN UZMANLIK SINIRI OLDUKÇA KISITLIDIR, FALCON. BEN...
DİKKAT ET, PANTER!
UYARI OLMADAN, BİR OK BİZİ KIL PAYI ISKALIYOR!
THWAK!
KABİLEMİZİN HANGİ DÜŞMANI BURAYA DEK GİRMİŞ OLABİLİR?
HEM DE BU İLKEL SİLAHLA...!?

HAYDİ ENSELEYELİM ŞUNU!
OH...SEN!
BUNU AMATÖRCE ATIŞINDAN TAHMİN ETMELİYDİK...AMA YİNE DE...
NE YAPTIĞININ FARKINDA MISIN SEN? YA BİRİMİZE DEĞSEYDİ?
DİKKATİNİZİ ÇEKTİ, DEĞİL Mİ? BİRAZ DA HEYECANLANDIRDI...
BURADA OTURUP, TOZ TOPRAĞI SEYRETMEKTEN SIKILDIM!
İŞ YAPMA, İTİŞİP KAKIŞMA, KOŞUŞTURMA NEREDE?
YA HEYECAN?!
SEN BÜYÜK KENTE AŞIKSIN, DEĞİL Mİ LEİLA?
HİÇ ŞANSIN YOK. ÇÜNKÜ WAKANDA KÜÇÜK BİR YER.
BUNLAR BOŞ SÖZLER, KARA PANTER! SİZ M.T.A.'NIN HAYAL BİLE EDEMEDİĞİ TAŞIMA YÖNTEMLERİNE SAHİPSİNİZ!
O ALETLERİNİZDEN BİRİYLE, BENİ BİR YERLERE UÇURABİLİRSİNİZ!
BEN SENİN BU DURUMDAN HOŞLANACAĞINI SANMIŞTIM AMA...
GECELERİ SIRTIMDA DOLAŞAN BİR HAMAM BÖCEĞİNDEN HOŞLANDIĞIM KADAR!
KIZMA CANIM...SIKINTIDAN ÖLÜYORUM!
KIZMANA GEREK YOK, LEİLA...SÖYLEDİKLERİN DOĞRU VE BUNU DÜŞÜNMEMEK TE BENİM SUÇUM!..
SANIRIM BU SORUNU ÇÖZECEK!
EVET, TAMAM!
ANLAŞTIK MI? O ZAMAN, HEMEN HAZIRLIKLARI BAŞLATAYIM...

VE BÖYLECE, BİR KAÇ DAKİKA SONRA HAZIRLIKLAR YAPILIP, VEDALAŞIRLAR...
...VE ŞIK WAKANDA UÇAĞI GÜRÜLTÜ ÇIKARMADAN GÖKYÜZÜNE YÜKSELİR...
...ANCAK LEİLA GÖKYÜZÜNÜ GÖREMEZ.
HEY! CAM KAPKARA OLDU!..NELER OLUYOR?
HİÇ KİMSE ÜLKEMİZİN YERİNİ ÖĞRENEMEZ. KURAL BU!
O ZAMAN LEİLA, YAKIŞIKLI KAVALYELERİYLE YETİNMEK ZORUNDA, HA?
OH, EĞER KÜÇÜK SEVGİLİM BUNU DUYSAYDI...!
AMA LEİLA'NIN RAHATSIZ KAVALYESİ, LEİLA'NIN DİKKATİ NİJERYA'DA BAŞKA YÖNE ÇEVRİLDİĞİNDE RAHATLAR.
BU DAHA DA İYİ...
...VE YÖRESEL ÖZELLİKLERLE GERİ DÖNDÜĞÜMDE...
...SOKAKTAKİ KADINLAR HASETTEN ÇATLAYACAKLAR!
HİH! APTAL TURİST! AMA ONU YARGILAMAK BANA DÜŞMEZ.
DUR! BU AKSAN...
ARABAYI DURDUR, APTAL!

KU HARLEM'Lİ, GÜZEL BİR KIZ!
ZAMANLAR HARLEM'İ YÖNETİRDİ...
KİM..?
...FALCON ONU DEVİRENE DEK!
SONRA YENİ PATRON MORGAN, ONU UZAKLARA POSTALAYIVERDİ...!
134. SAYI
BU DA BANA GÜÇLENME ZAMANI VERDİ..!
AMA SÜRGÜNÜN DE BAZI TESELLİSİ VARDIR. GÜZEL BİR KADININ SICAKLIĞI GİBİ...
YANLIŞ YÖNE BAKIYORSUN, JACK!
O NUMARANI BAŞKASINA YUTTUR!
UNUTMUŞSUN, KADIN... STANFACE HER YERDE İSTEDİĞİNİ ALIR! HAYDI, YÜRÜ..!
ONA DOKUNMA, AMERİKALI!
HEY! BIRAK!
PATRONLA BOĞUŞUYORLAR!
ATEŞ EDELİM!
EVET... PASLANMAYA BAŞLAMIŞTIK ZATEN!
BUDDA
BUDDA
BUDDA
KPOW
KPOW
KPOW
NİŞANCILIĞINIZ HALA MÜKEMMEL, ÇOCUKLAR!..
ŞİMDİ ÇABUK OLUN! POLİS GELMEDEN TÜYELİM!
SİZİ KATİL PİÇLER!!
KAPA ÇENENİ SISKA BACAKLI CADI!
ÇENENİ KAPA VE ARABAYA BİN!
SONRA DA KENDİNİ BU GECE STONEFACE İÇİN SICAK TUT!
O MU? O İT YAVRUSU İÇİN Mİ?!
KAPA ÇENENİ! YOKSA BU GECEYİ GÖREMEZSİN!
TAMAM MI?

AMA BU ARADA WAKANDA'DA...
AMERİKALI'NIN KORUYUCULARI ZAMANINDA RAPOR VERMEDİLER...
...VE DAHA KÖTÜSÜ, SİNYALİMİZE YANIT VERMİYORLAR!
ANCAK BİR FELAKET BUNA NEDEN OLABİLİR!
EFENDİM, SİZE ÖNEMLİ HABERLERİM VAR! ÇOK ÖNEMLİ!
KONUŞ ÖYLEYSE! FALCON'DAN GİZLİM SAKLIM YOK!
YALNIZ GÖRÜŞSEK, DAHA İYİ OLUR, EFENDİM!
KARA PANTER ADAMINA SOKULUP KÖTÜ HABERİ DİNLER...
...VE BİR KRALA YAKIŞIR ŞEKİLDE, HEMEN KARARINI VERİR.
HEMEN SARAY UÇAĞIM VE EN İYİ BİR DÜZİNE ADAMIM HAZIRLANSIN!
HEMEN GİDİYORUZ!
EMREDERSİNİZ, EFENDİM!
ŞİMDİ İŞİMİZ ZOR!
DOĞRU SÖZCÜKLERİ BULMAĞA ÇALIŞMA, PANTER!
KONUŞTUKLARINIZI İSTEMEDEN DUYDUM!

VE ANLAŞILAN, KOSTÜMÜMDEKİ YENİLİKLERİ TAM ZAMANINDA BİTİRMİŞİZ!
BU AŞIRI HAFİF, AMA SÜPER GÜÇLÜ PLANÖR KANATLARI GÜCÜNÜ...
...GÜNEŞTEN ALAN KAĞIT İNCELİĞİNDEKİ ENTEGRE DEVRELER TARAFINDAN BESLENİYOR...
...VE TÜMÜ DE DOĞRUDAN BEYNİME BAĞLI VE ONUN DENETİMİNDE!
ÖNCE, BUNLARLA FALCON UÇABİLİR DOSTUM...
VE ŞİMDİ DE AVLANMAK İSTİYOR!
HAYDİ, GİDELİM!

BİLİYOR MUSUN, KAPTAN? KARIM VE BEN, SANA İFTİRA EDİLDİĞİNE İNANIYORUZ.
BELKİ BİLMEK İSTERSİNİZ DİYE DÜŞÜNDÜM!
SAĞOLUN, MEMUR BEY! ÇOK SEVİNDİM BUNA!
EVET, HEYECANINDAN BELLİ!
YALNIZ KALMAK İSTEDİĞİNİ DE ANLIYORUM!
YASAL İŞLEMLERİN BENİ TEMİZE ÇIKARACAĞINI BİLİYORUM...
...AMA BU ARADA MOON STONE HAKKINDA BİR ŞEY YAPAMIYORUM!
ŞEYE KADAR DA BURADAN ÇIKAMAM...
KA-BLAM!
DURUŞMAYA!
HAYDİ, KAPTAN! BİZ SENİ DESTEKLİYORUZ!
VE SENİ BURADAN GÖTÜRÜYORUZ!
OH, HAYIR! DAHA ŞİMDİDEN ÜLKE İKİ GÖRÜŞE AYRILMIŞ! NE KÖTÜ...
...İKİ GRUP DA AMAÇLARINI GERÇEKLEŞTİRMEK İÇİN GÜCE BAŞ VURUYOR!
EĞER ONLARLA KAÇARSAM YASAYI ÇİĞNEYİP, HAKKIMDAKİ KUŞKULARI DOĞRULAMIŞ OLACAĞIM...
...AMA BURADA DA KALIRSAM, MOONSTONE ASLA YAKALANAMAZ!
NE YAPACAĞIM ŞİMDİ?
GELECEK SAYI
SEÇENEK!

GALERİ ALFA

(YARISMA RESIMLERI)

KATILIM NO: 1

ÜMİT GİRAY
KILIÇARSLAN MAH. PINAR
SOK. DAMLA SİT. A BLOK
KAT:3 NO:12 KONYA.

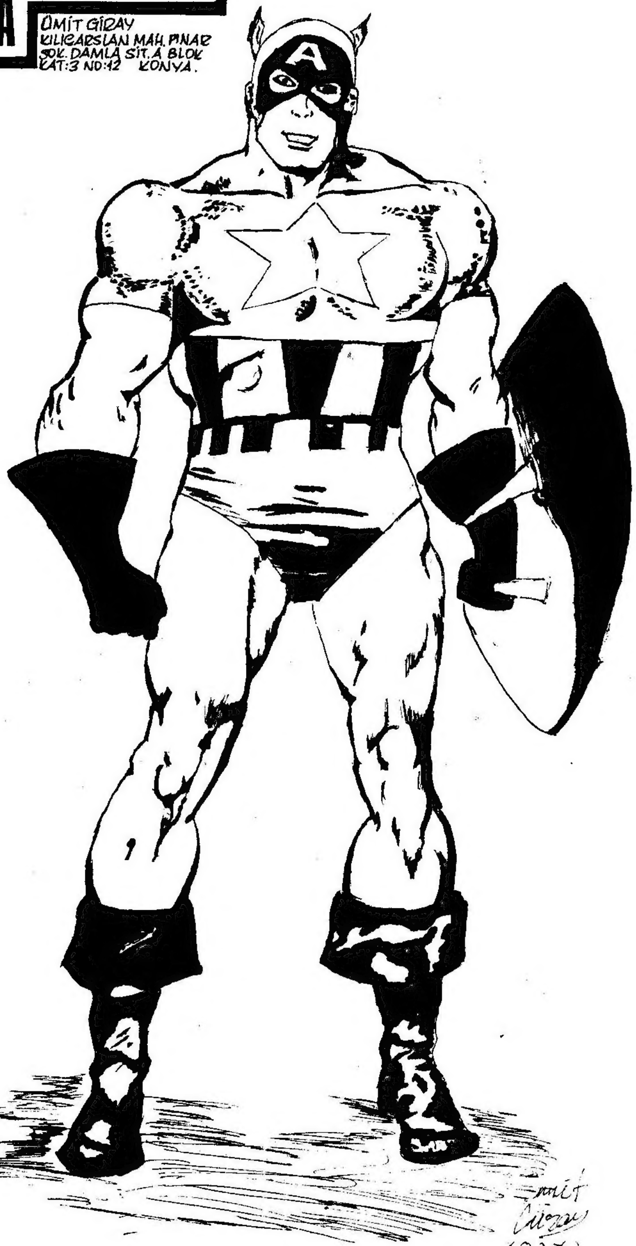

ALFA

KATILIM NO: 2

ŞAKİR KALE
HACI HİSAR MAH. KÜÇÜK
HAMAM SOK. NO:38
URLA/İZMİR

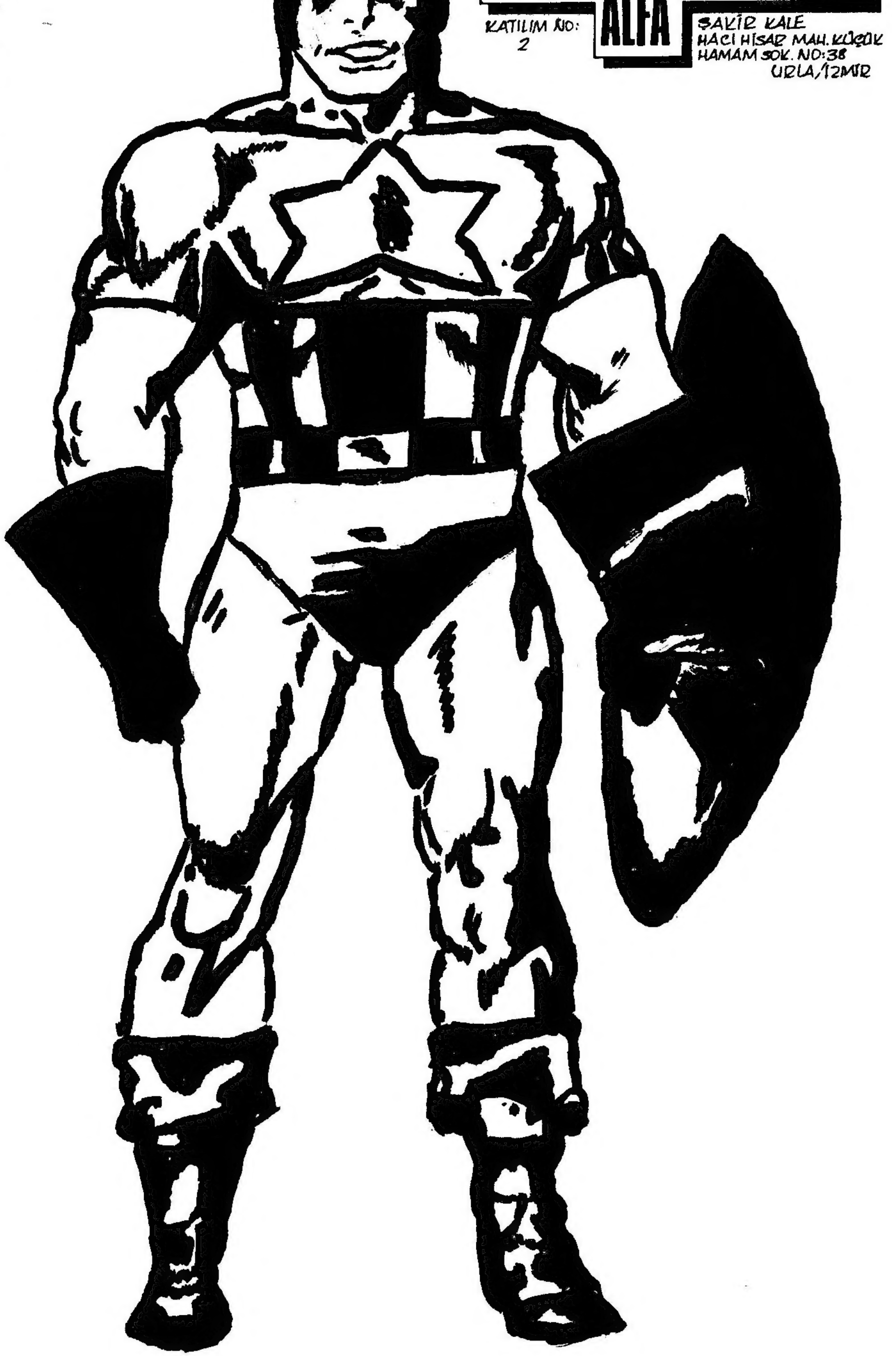

AMERİKA'NIN MİNİBÜSÜ (VAN'I)

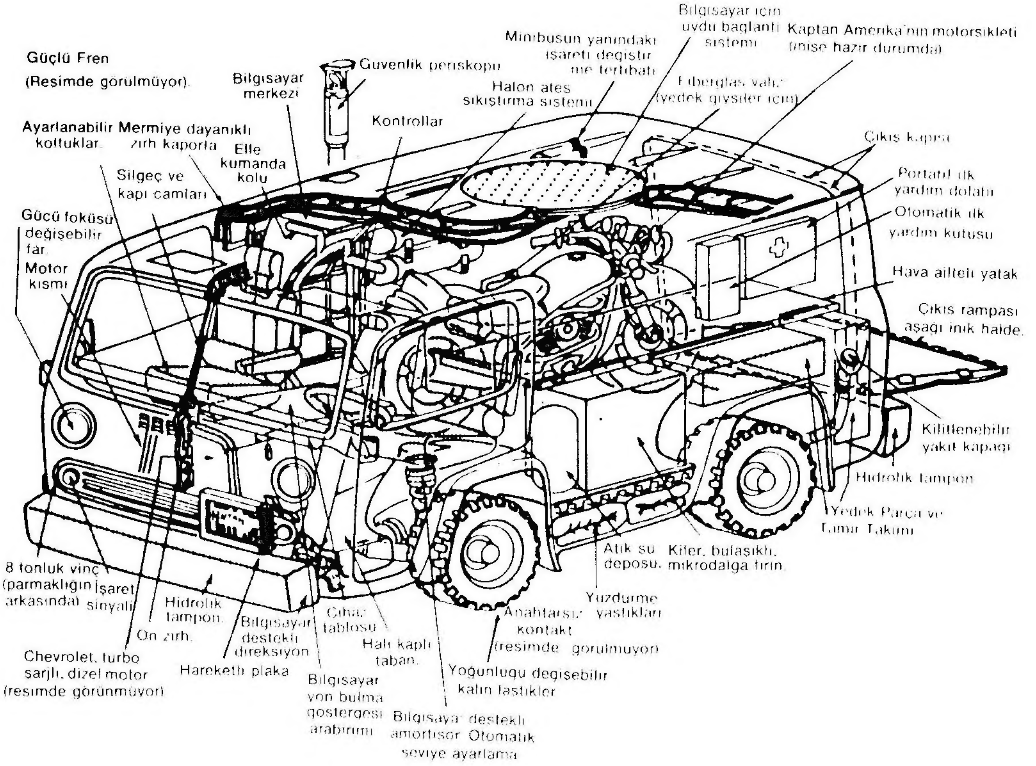

GALERİ ALFA (YARIŞMA RESİMLERİ)

KATILIM NO: 3

GÖKHAN ÇAKMAKTEPE
İNTİZAM MAH. TABAK SOK.
SEVENAP. B BLOK NO: 10/4
BURSA.

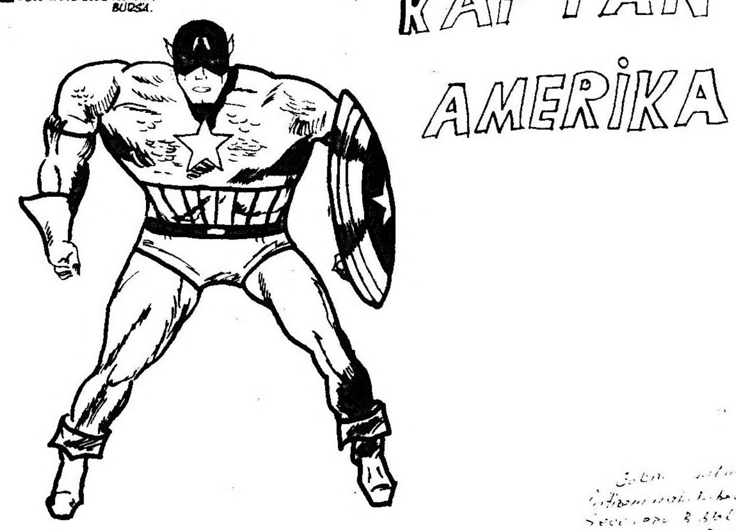

Alfa Yayıncılık ve Pazarlama Limited Şirketi adına Sahibi: M. Turgut Sağıroğlu
Müessese ve Yazıişleri Md.: Gül Feride Sağıroğlu
Yönetim Yeri: Ayazpaşa, Sulakçeşme Sokak, No: 10 Taksim-İstanbul. Tel: 151 63 51-52
Genel Dağıtım Hürriyet Holding A.Ş. İki haftada bir Cuma günleri çıkar.
Kapak Baskı: Ziya Ofset Tel: 526 97 40 İç Baskı: Şefik Ofset Tel: 522 07 16

ALFA YAYINCILIK KIVANÇLA SUNAR

DÜNYANIN EN BÜYÜK ÇİZGİ ROMANI

4. Sayı

ÇIKTI!